

Índice de la Tendencia Laboral de la Pobreza (ITLP)

Resultados nacionales y por
entidad federativa

Febrero de 2021

Lo que se mide se puede mejorar

Índice de la Tendencia Laboral de la Pobreza (ITLP)

- El ITLP permite relacionar el comportamiento del ingreso laboral de las personas frente a los cambios en el valor de la canasta alimentaria (línea de pobreza extrema por ingresos). Es decir, el indicador muestra el poder adquisitivo de este ingreso laboral.
- Si incrementa la proporción de la población con un ingreso laboral insuficiente para adquirir la canasta alimentaria, el ITLP aumenta.
- En este sentido, el CONEVAL presenta el porcentaje de la población con ingreso inferior a la línea de pobreza extrema por ingresos con el fin de complementar el análisis de la evolución del poder adquisitivo del ingreso laboral.

Porcentaje de la población con ingreso laboral inferior al costo de la canasta alimentaria¹, Nacional

Primer trimestre 2005 – cuarto trimestre 2020

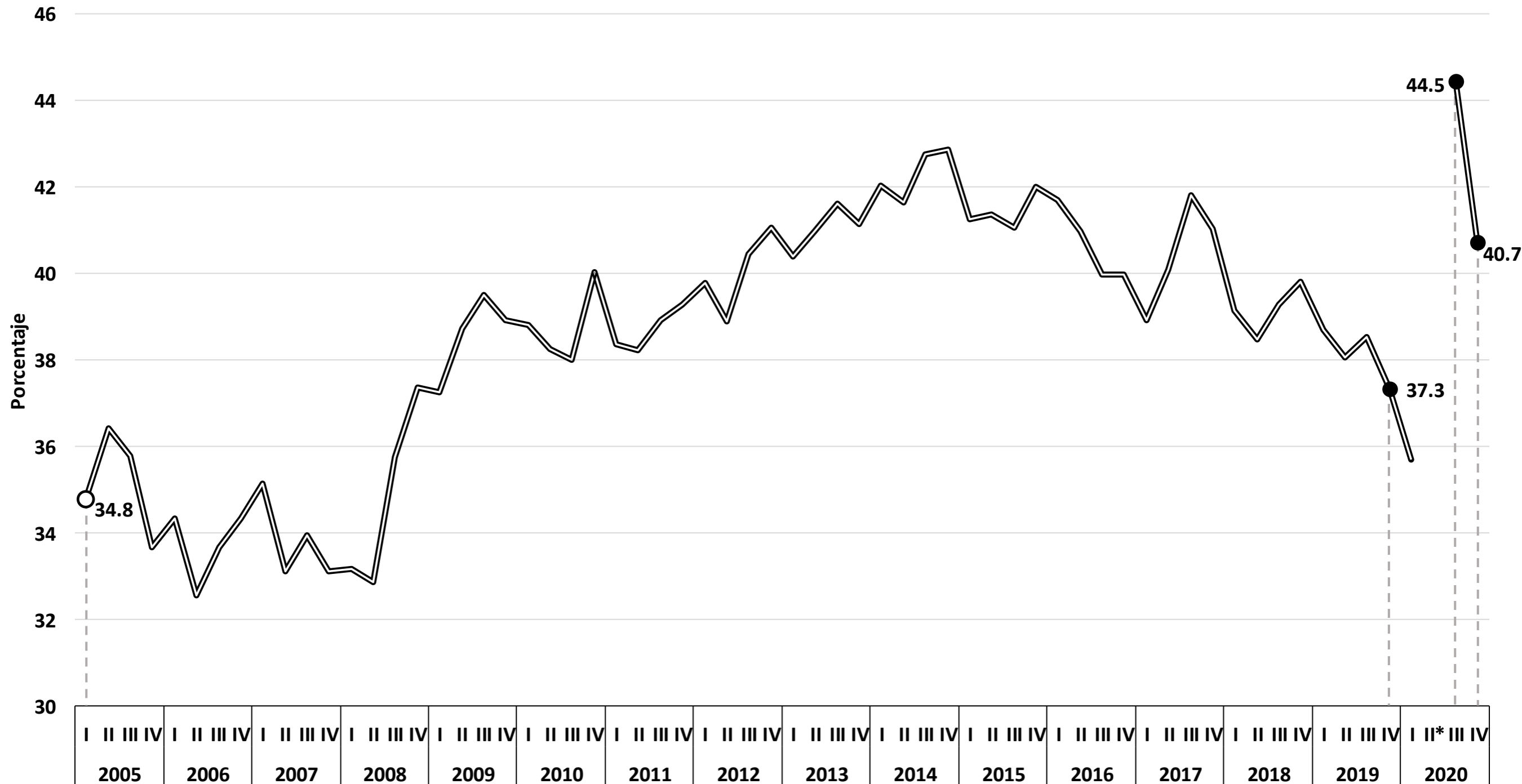

Fuente: elaboración del CONEVAL con base en la ENOE y ENOE Nueva Edición (ENOE^N). Se recuperan ingresos por intervalos de salario.

¹ Línea de pobreza extrema por ingresos.

* Debido a la contingencia sanitaria por la COVID-19, el INEGI suspendió la recolección de información de la ENOE referente al segundo trimestre 2020, por lo cual no se cuenta con el insumo necesario para el cálculo de los indicadores correspondientes a este periodo.

ITLP¹, Nacional

Primer trimestre 2005 – cuarto trimestre 2020

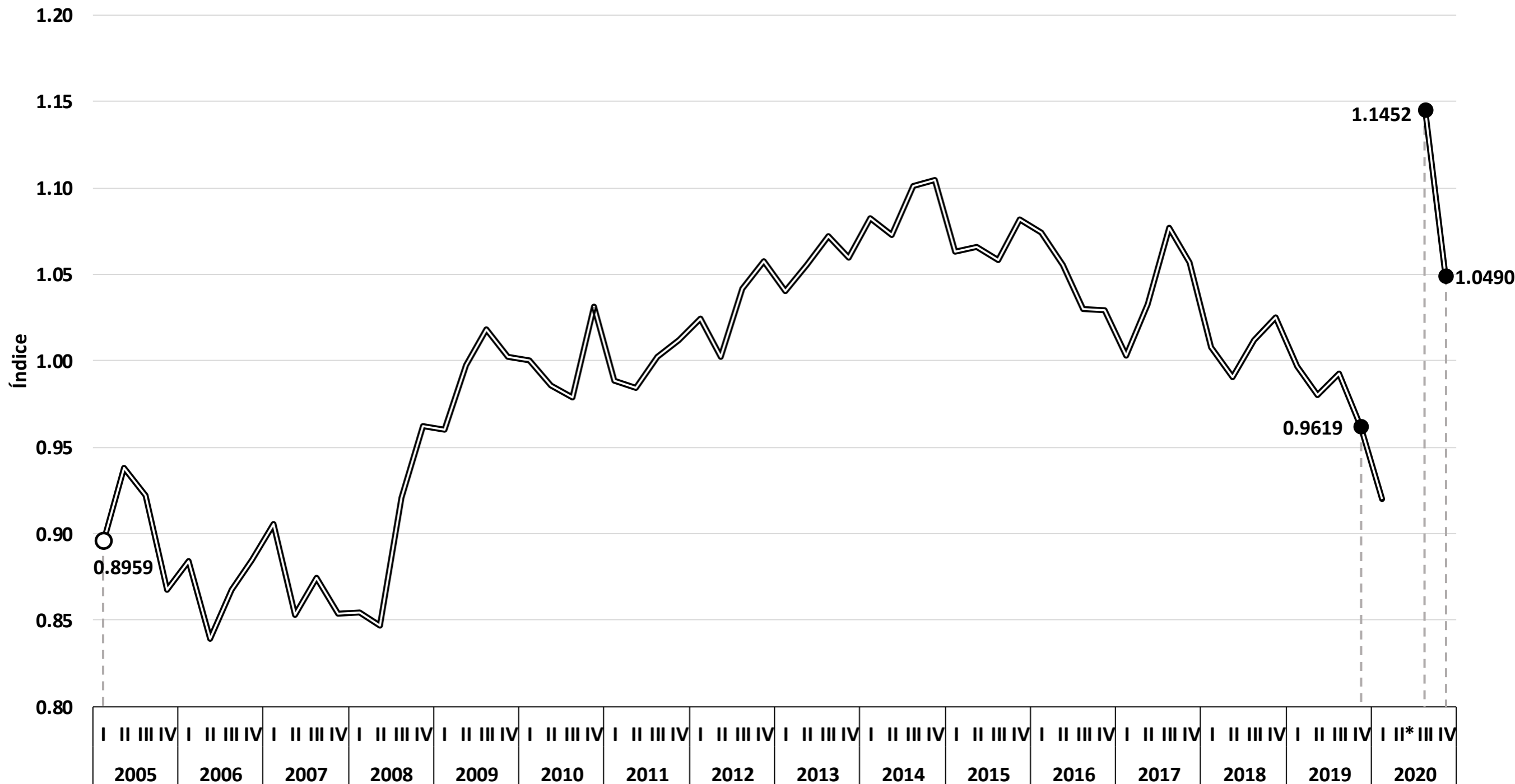

Fuente: elaboración del CONEVAL con base en la ENOE y ENOE Nueva Edición (ENOE^N). Se recuperan ingresos por intervalos de salario.

¹ Base primer trimestre 2010.

* Debido a la contingencia sanitaria por la COVID-19, el INEGI suspendió la recolección de información de la ENOE referente al segundo trimestre 2020, por lo cual no se cuenta con el insumo necesario para el cálculo de los indicadores correspondientes a este periodo.

Porcentaje de la población con ingreso laboral inferior al costo de la canasta alimentaria¹, Nacional, urbano y rural

Primer trimestre 2005 – cuarto trimestre 2020

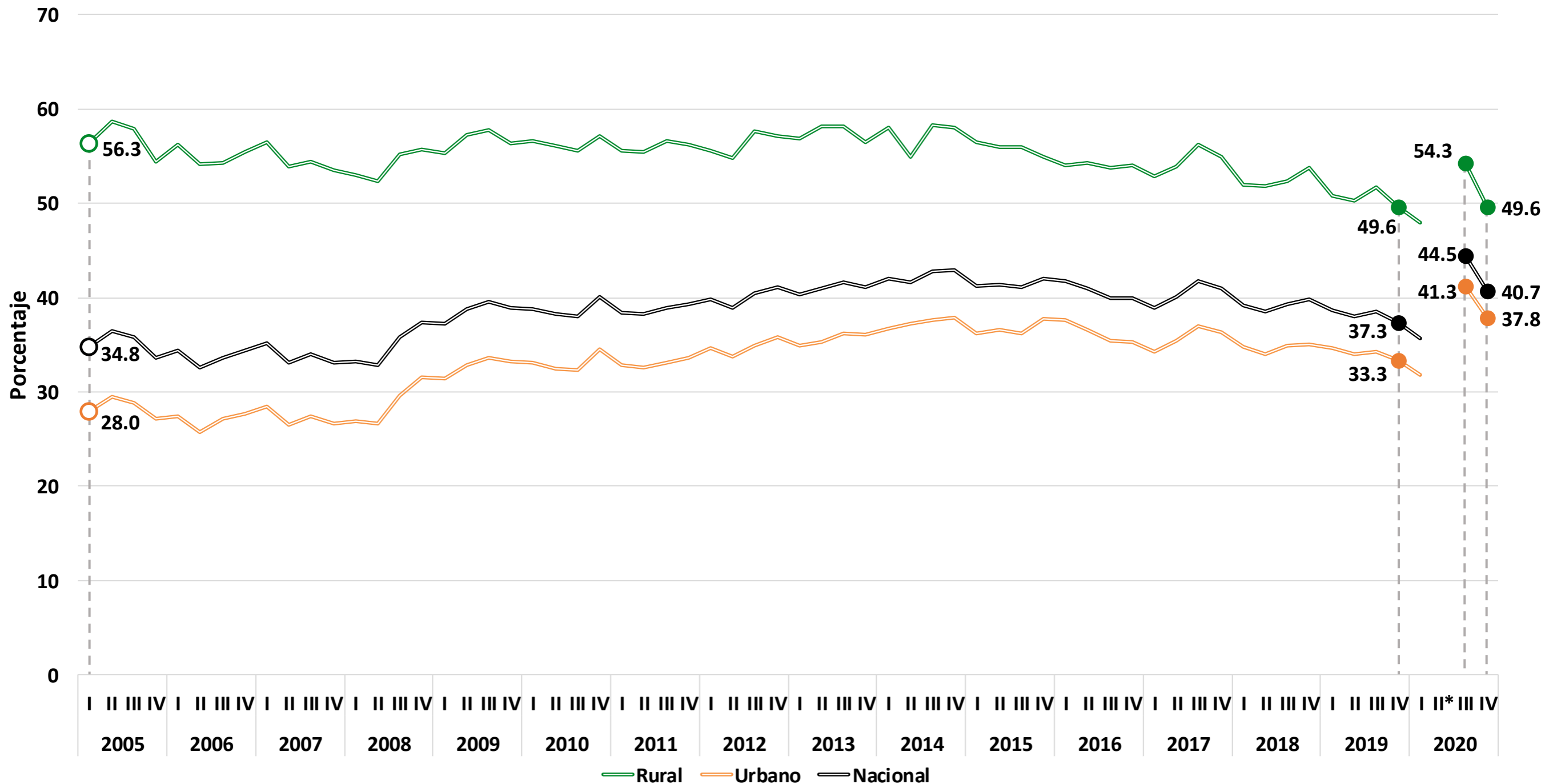

Fuente: elaboración del CONEVAL con base en la ENOE y ENOE Nueva Edición (ENOE^N). Se recuperan ingresos por intervalos de salario.

¹ Línea de pobreza extrema por ingresos.

* Debido a la contingencia sanitaria por la COVID-19, el INEGI suspendió la recolección de información de la ENOE referente al segundo trimestre 2020, por lo cual no se cuenta con el insumo necesario para el cálculo de los indicadores correspondientes a este periodo.

Porcentaje de la población con ingreso laboral inferior al costo de la canasta alimentaria¹, diferencia porcentual respecto al mismo periodo del año anterior

Primer trimestre 2006 – cuarto trimestre 2020

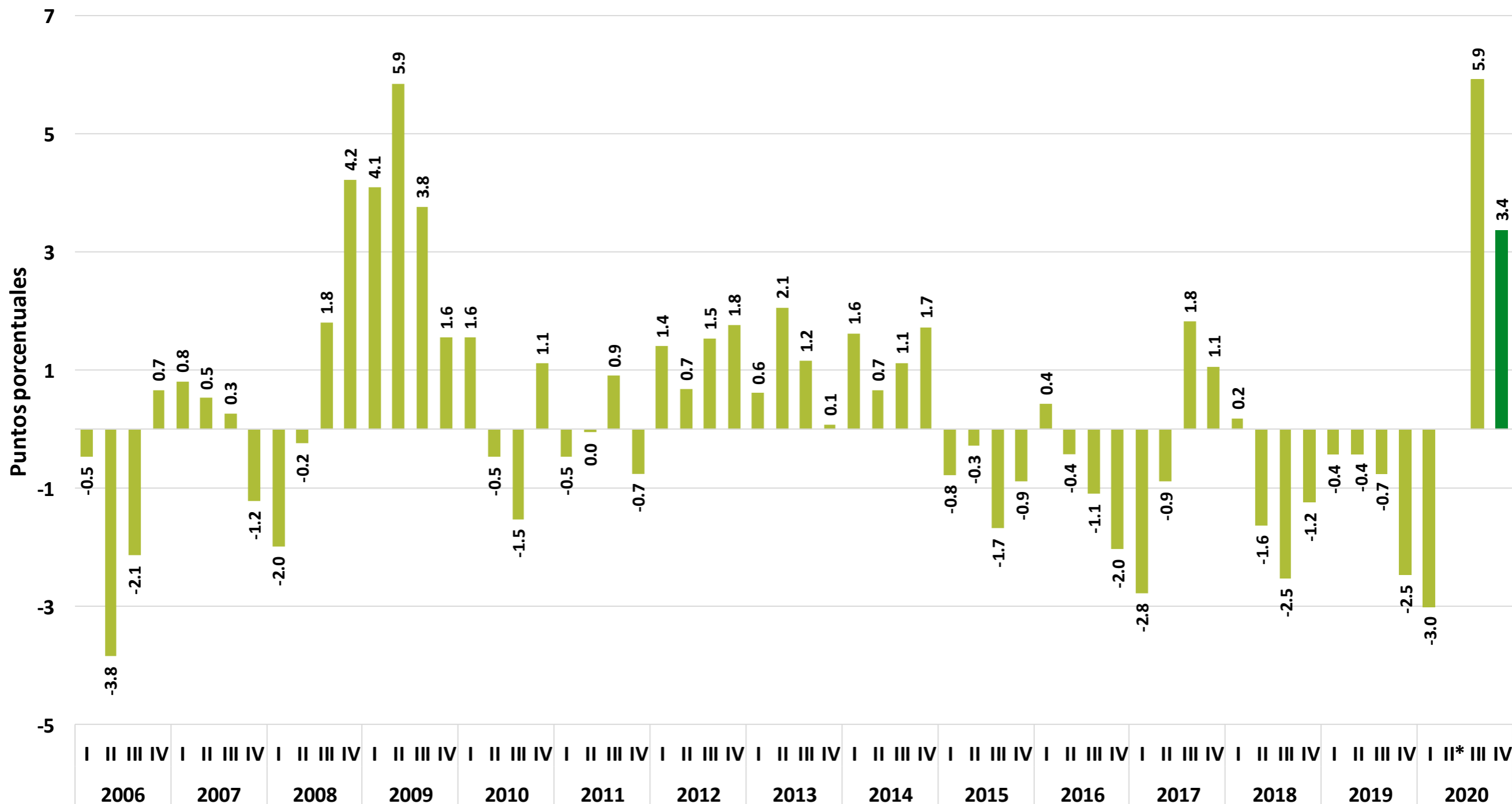

Fuente: elaboración del CONEVAL con base en la ENOE y ENOE Nueva Edición (ENOE^N). Se recuperan ingresos por intervalos de salario.

¹ Línea de pobreza extrema por ingresos.

* Debido a la contingencia sanitaria por la COVID-19, el INEGI suspendió la recolección de información de la ENOE referente al segundo trimestre 2020, por lo cual no se cuenta con el insumo necesario para el cálculo de los indicadores correspondientes a este periodo.

Porcentaje de la población con ingreso laboral inferior al costo de la canasta alimentaria¹, diferencia porcentual respecto al trimestre inmediato anterior

Primer trimestre 2005 – cuarto trimestre 2020

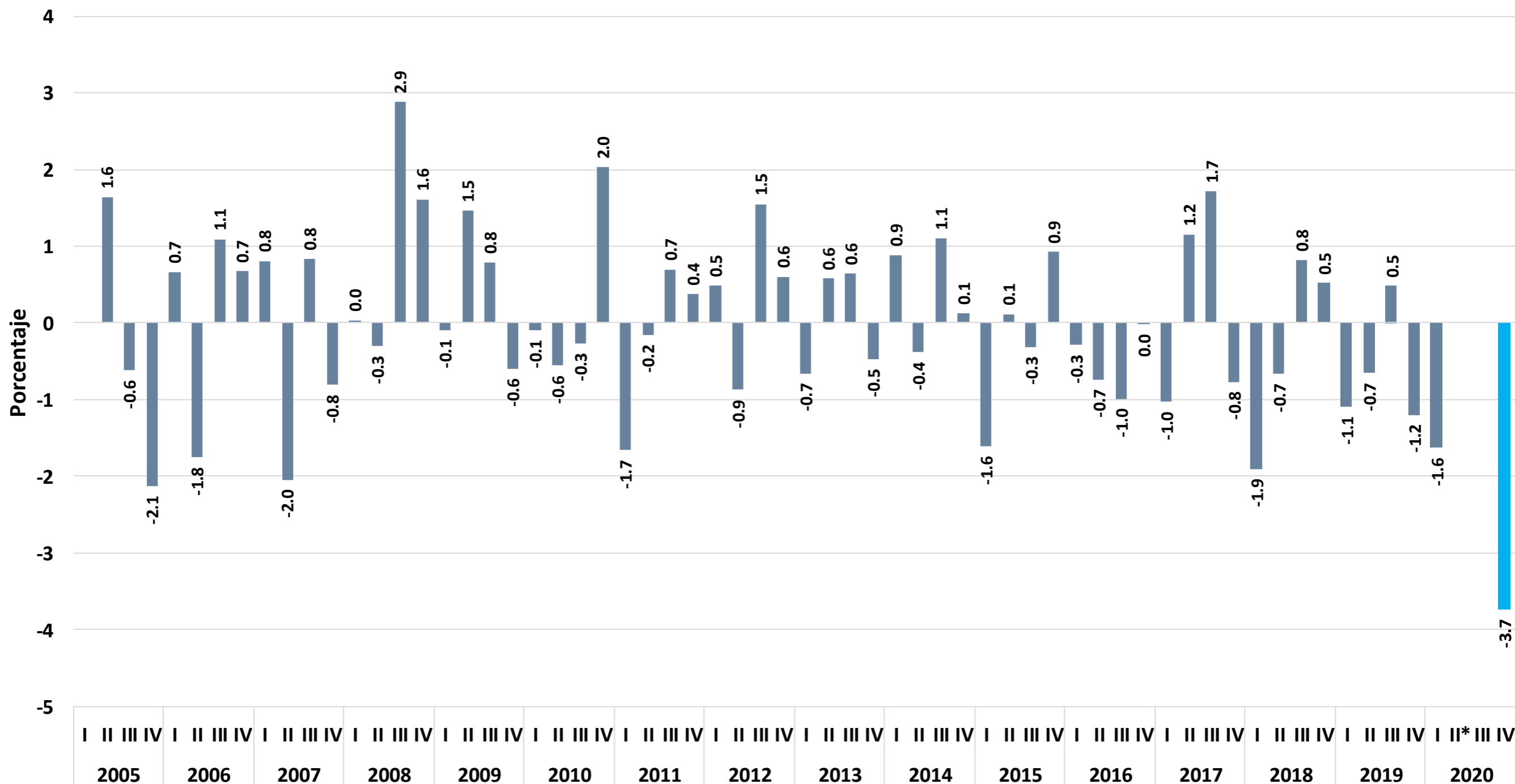

Fuente: elaboración del CONEVAL con base en la ENOE y ENOE Nueva Edición (ENOE^N). Se recuperan ingresos por intervalos de salario.

¹ Línea de pobreza extrema por ingresos.

* Debido a la contingencia sanitaria por la COVID-19, el INEGI suspendió la recolección de información de la ENOE referente al segundo trimestre 2020, por lo cual no se cuenta con el insumo necesario para el cálculo de los indicadores correspondientes a este periodo.

ITLP

Ingreso laboral per cápita nacional

Ingreso laboral per cápita

Definición

- **Es el cociente del ingreso mensual por trabajo recibido por toda la población, dividido entre la población total.**
- **Este se presenta como:**
 - ***A pesos constantes o real:*** deflactado con el Índice Nacional de Precios al Consumidor (INPC). Muestra el poder adquisitivo del ingreso laboral per cápita de acuerdo a la evolución de la inflación.
 - ***Deflactado con el índice de precios de la canasta alimentaria*:*** muestra la evolución del poder adquisitivo del ingreso laboral per cápita con respecto a la evolución de los precios de la canasta básica alimentaria de la medición multidimensional de la pobreza.

Ingreso laboral real¹ (poder adquisitivo del ingreso laboral)

Primer trimestre 2005 – cuarto trimestre 2020

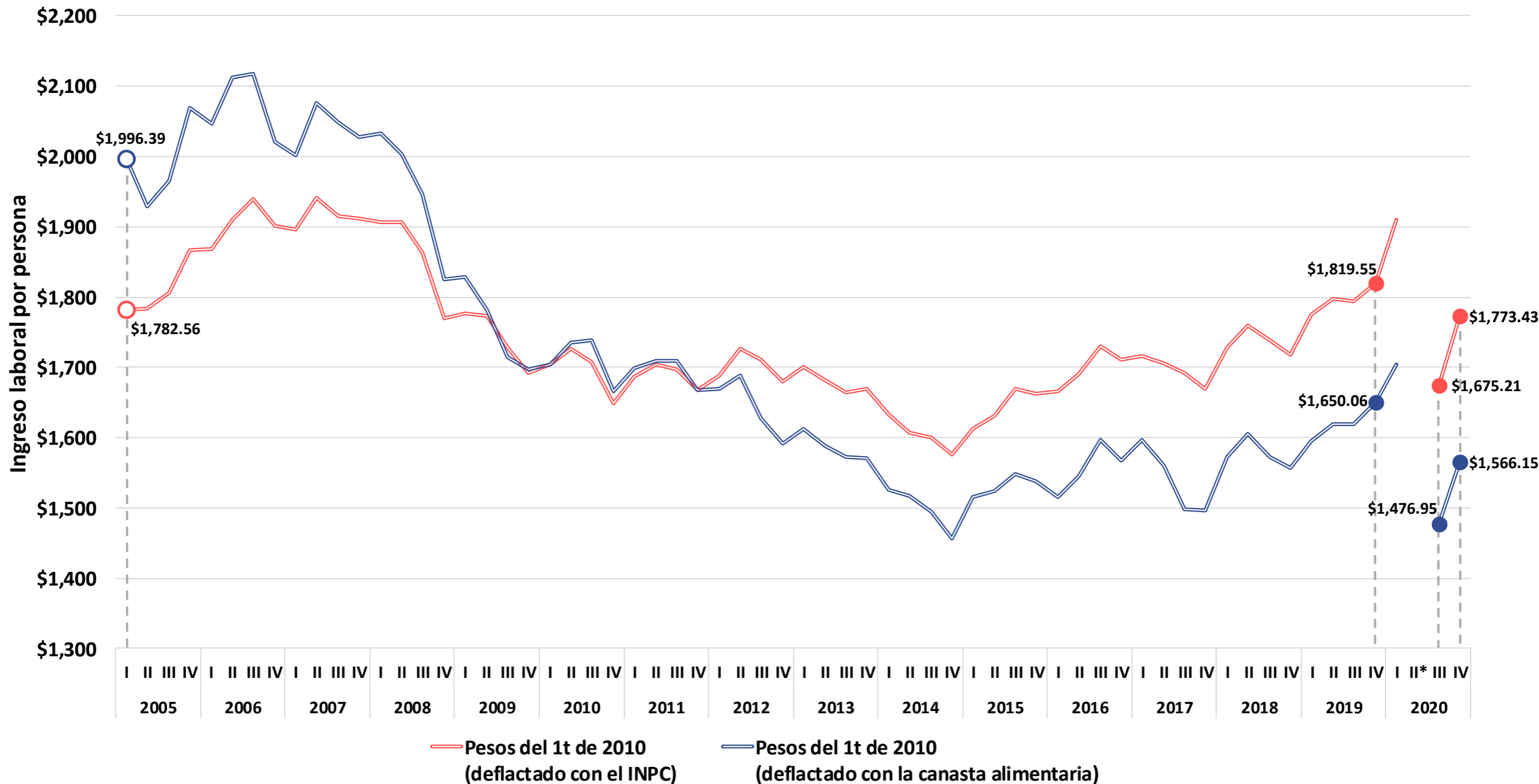

Fuente: elaboración del CONEVAL con base en la ENOE y ENOE Nueva Edición (ENOE^N) y el INPC.

¹ Estimaciones con INPC base segunda quincena de julio de 2018, a precios del primer trimestre de 2010.

*Debido a la contingencia sanitaria por la COVID-19, el INEGI suspendió la recolección de información de la ENOE referente al segundo trimestre 2020, por lo cual no se cuenta con el insumo necesario para el cálculo de los indicadores correspondientes a este periodo.

Canasta alimentaria¹ e ingreso laboral real², variación porcentual respecto al mismo periodo del año anterior

Primer trimestre 2006 – cuarto trimestre 2020

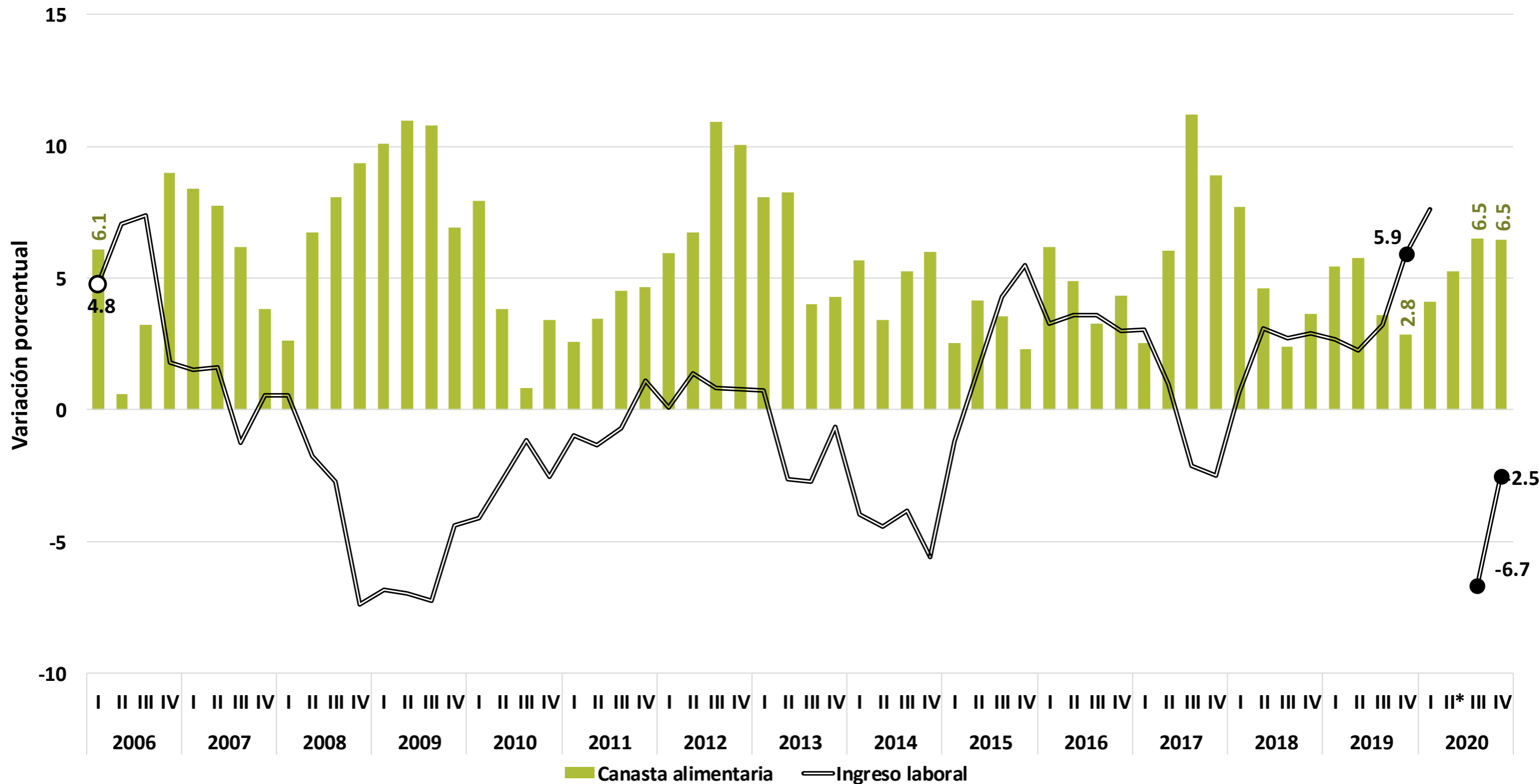

Fuente: elaboración del CONEVAL con base en la ENOE y ENOE Nueva Edición (ENOE^N). Se recuperan ingresos por intervalos de salario.

¹ Línea de pobreza extrema por ingresos. ² Variación del ingreso laboral a precios del primer trimestre de 2010.

* Debido a la contingencia sanitaria por la COVID-19, el INEGI suspendió la recolección de información de la ENOE referente al segundo trimestre 2020, por lo cual no se cuenta con el insumo necesario para el cálculo de los indicadores correspondientes a este periodo.

Masa salarial¹

Primer trimestre 2005 – cuarto trimestre 2020



Fuente: elaboración del CONEVAL con base en la ENOE, ENOE Nueva Edición (ENOE^N) y el INPC.

¹ Estimaciones con INPC base segunda quincena de julio de 2018, a precios del primer trimestre de 2010.

*Debido a la contingencia sanitaria por la COVID-19, el INEGI suspendió la recolección de información de la ENOE referente al segundo trimestre 2020, por lo cual no se cuenta con el insumo necesario para el cálculo de los indicadores correspondientes a este periodo.

Porcentaje de ocupados con ingreso laboral inferior a la Línea de Pobreza Extrema por Ingresos por grupos poblacionales

Porcentaje de la población ocupada con ingreso laboral inferior al costo de la canasta alimentaria¹, según sexo

Primer trimestre 2005 – cuarto trimestre 2020

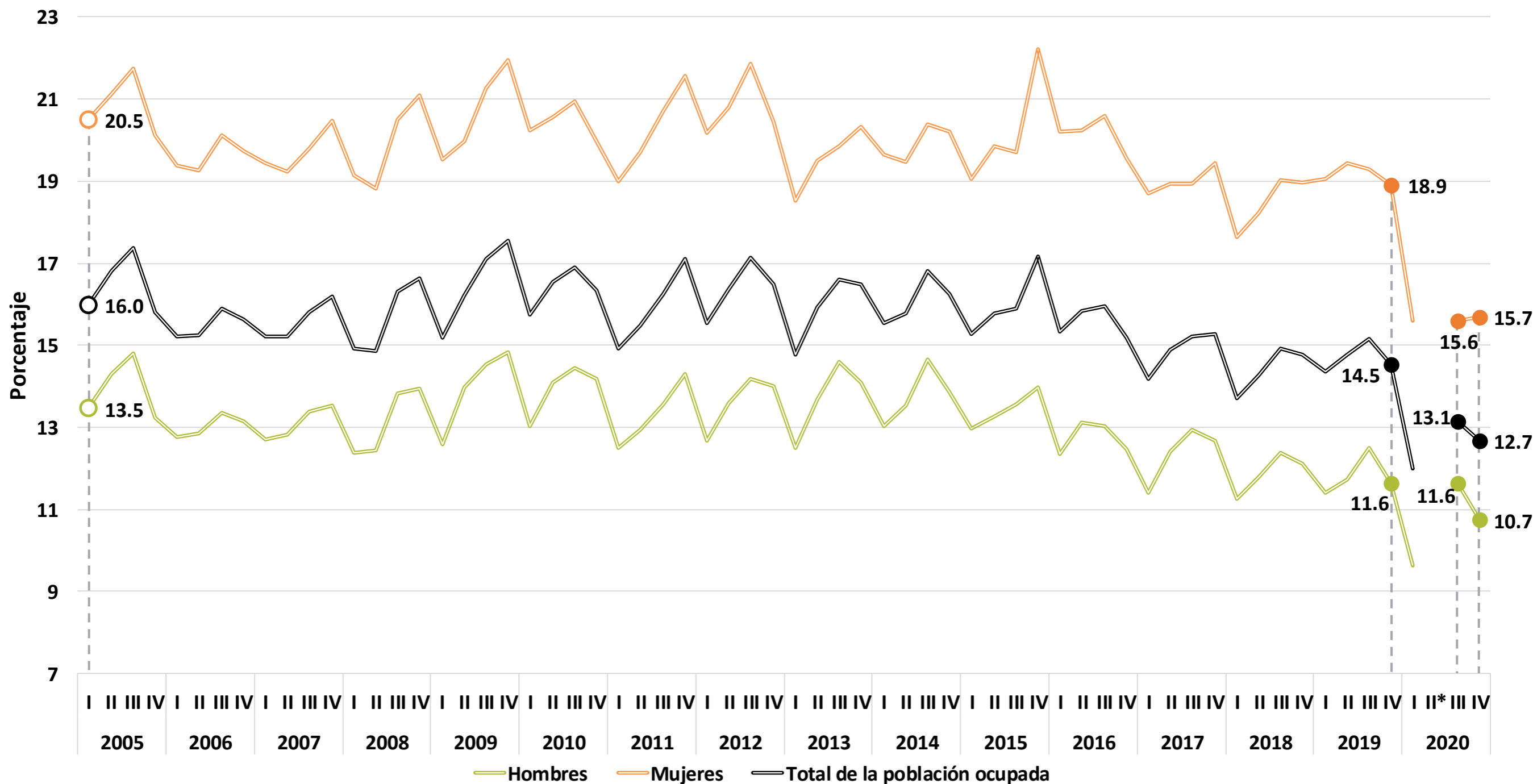

Fuente: elaboración del CONEVAL con base en la ENOE y ENOE Nueva Edición (ENOE^N). Se recuperan ingresos por intervalos de salario.

¹ Línea de pobreza extrema por ingresos.

* Debido a la contingencia sanitaria por la COVID-19, el INEGI suspendió la recolección de información de la ENOE referente al segundo trimestre 2020, por lo cual no se cuenta con el insumo necesario para el cálculo de los indicadores correspondientes a este periodo.

Porcentaje de la población ocupada con ingreso laboral inferior al costo de la canasta alimentaria¹, según pertenencia étnica²

Primer trimestre 2005 – cuarto trimestre 2020

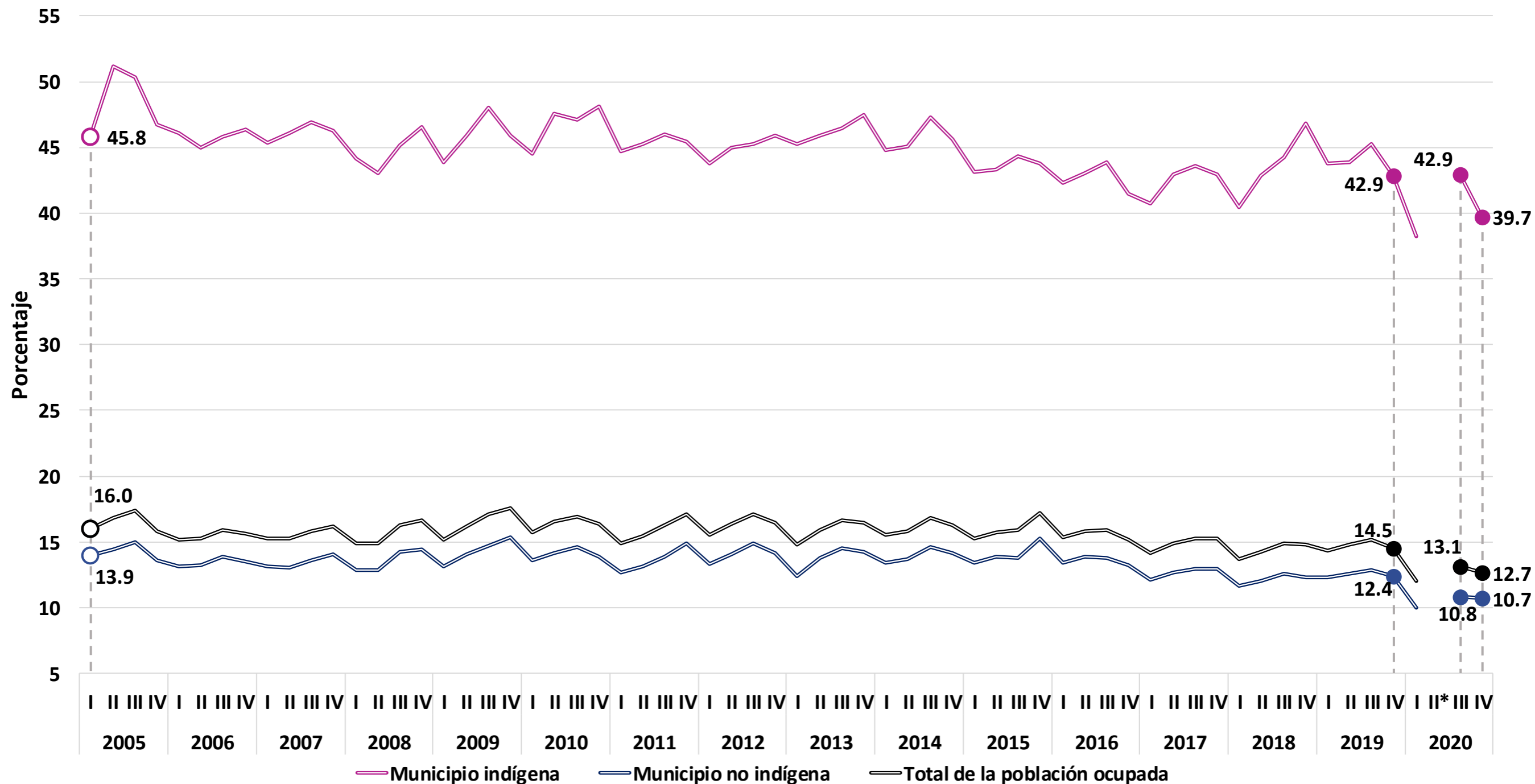

Fuente: elaboración del CONEVAL con base en la ENOE y ENOE Nueva Edición (ENOE^N). Se recuperan ingresos por intervalos de salario. ¹ Línea de pobreza extrema por ingresos. ² Se considera municipio indígena aquellos donde la población indígena sea mayor o igual al 40 % de su población total, este es el criterio utilizado a partir del Catálogo de Localidades Indígenas 2010 del INPI. * Debido a la contingencia sanitaria por la COVID-19, el INEGI suspendió la recolección de información de la ENOE referente al segundo trimestre 2020, por lo cual no se cuenta con el insumo necesario para el cálculo de los indicadores correspondientes a este periodo.

Porcentaje de la población con ingreso laboral inferior a la Línea de Pobreza Extrema por Ingresos por entidad federativa

Porcentaje de la población con ingreso laboral inferior al costo de la canasta alimentaria¹, Aguascalientes

Primer trimestre 2005 – cuarto trimestre 2020

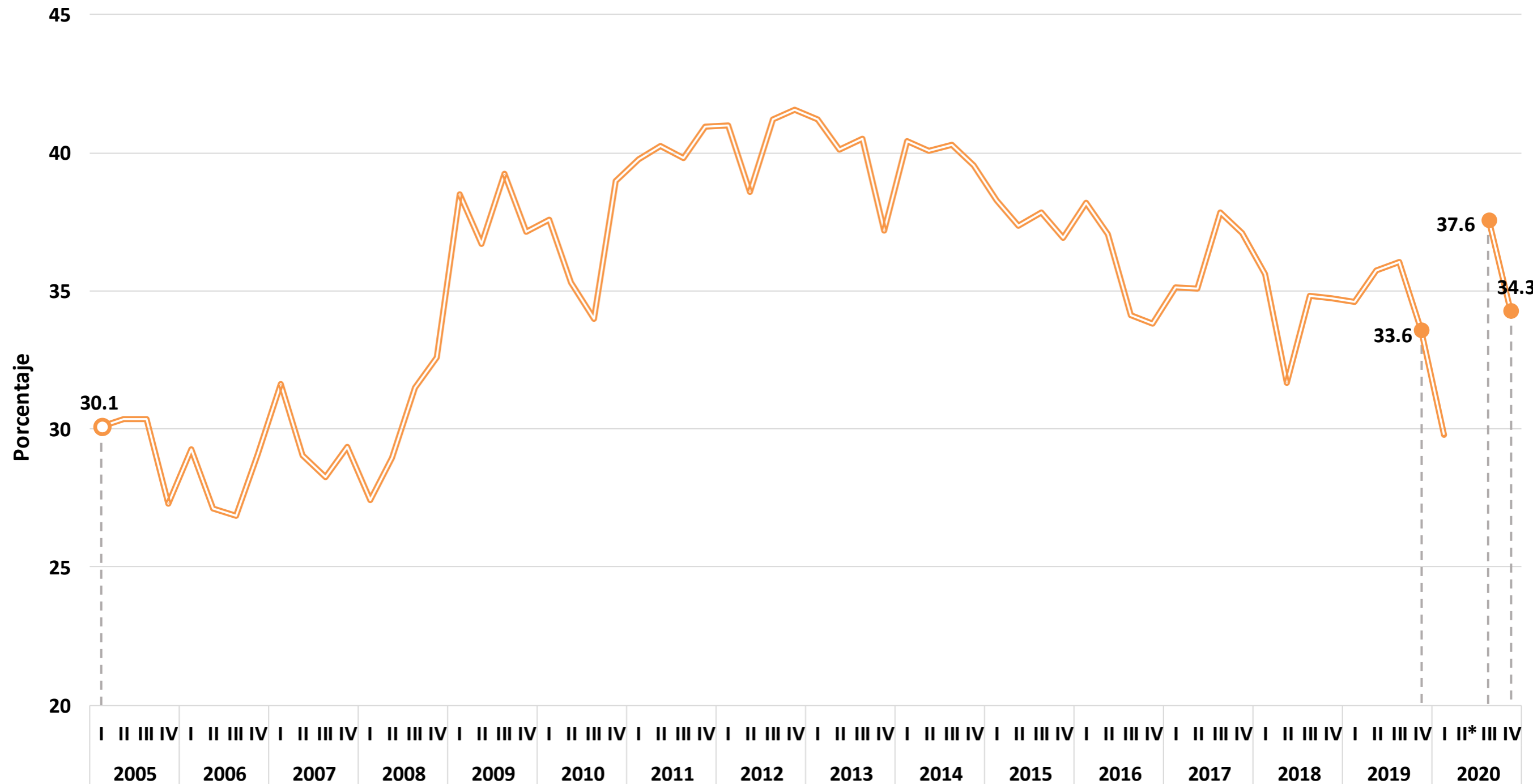

Fuente: elaboración del CONEVAL con base en la ENOE y ENOE Nueva Edición (ENOE^N). Se recuperan ingresos por intervalos de salario.

¹ Línea de pobreza extrema por ingresos.

* Debido a la contingencia sanitaria por la COVID-19, el INEGI suspendió la recolección de información de la ENOE referente al segundo trimestre 2020, por lo cual no se cuenta con el insumo necesario para el cálculo de los indicadores correspondientes a este periodo.

Porcentaje de la población con ingreso laboral inferior al costo de la canasta alimentaria¹, Baja California

Primer trimestre 2005 – cuarto trimestre 2020

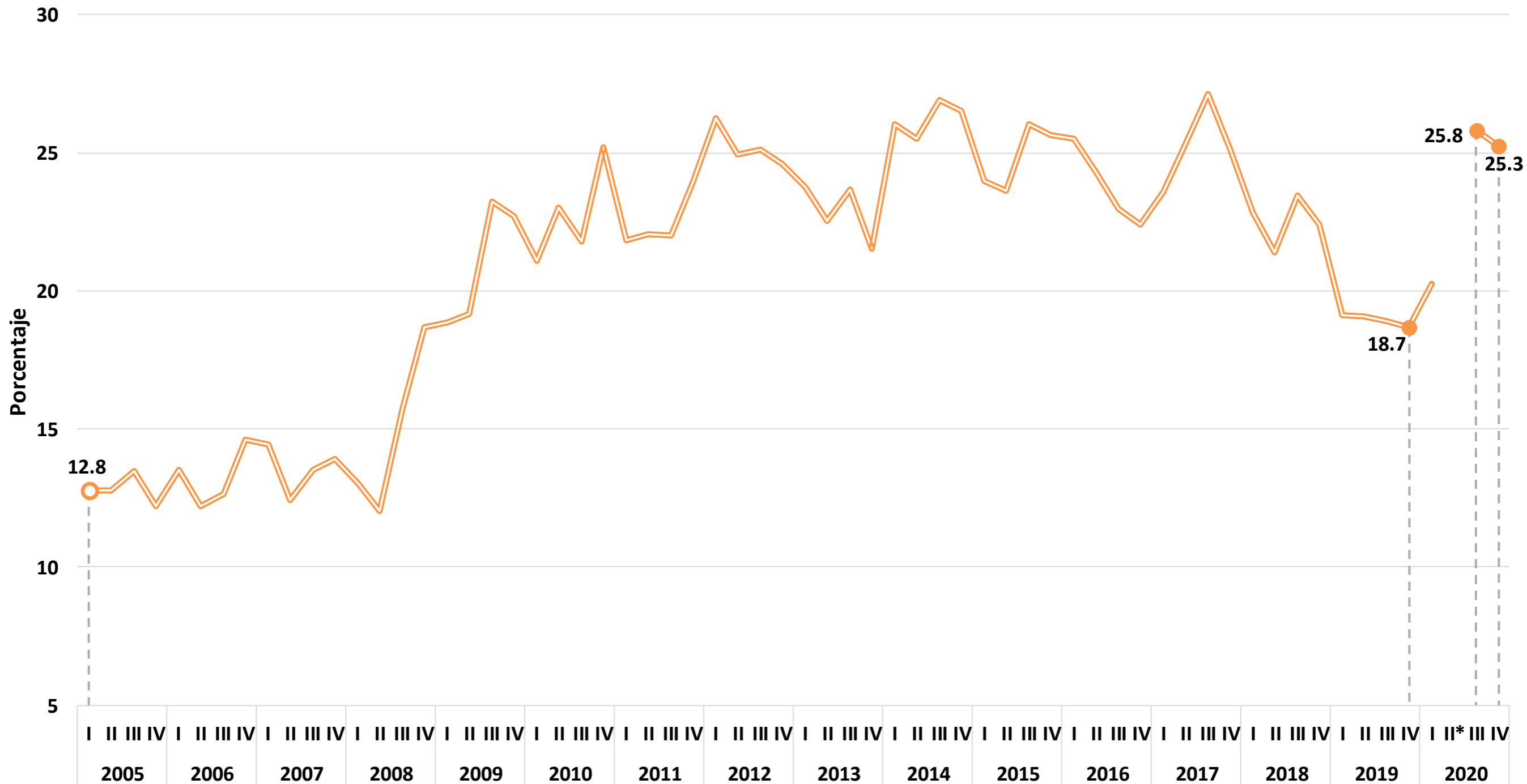

Fuente: elaboración del CONEVAL con base en la ENOE y ENOE Nueva Edición (ENOE^N). Se recuperan ingresos por intervalos de salario.

¹ Línea de pobreza extrema por ingresos.

* Debido a la contingencia sanitaria por la COVID-19, el INEGI suspendió la recolección de información de la ENOE referente al segundo trimestre 2020, por lo cual no se cuenta con el insumo necesario para el cálculo de los indicadores correspondientes a este periodo.

Porcentaje de la población con ingreso laboral inferior al costo de la canasta alimentaria¹, Baja California Sur

Primer trimestre 2005 – cuarto trimestre 2020

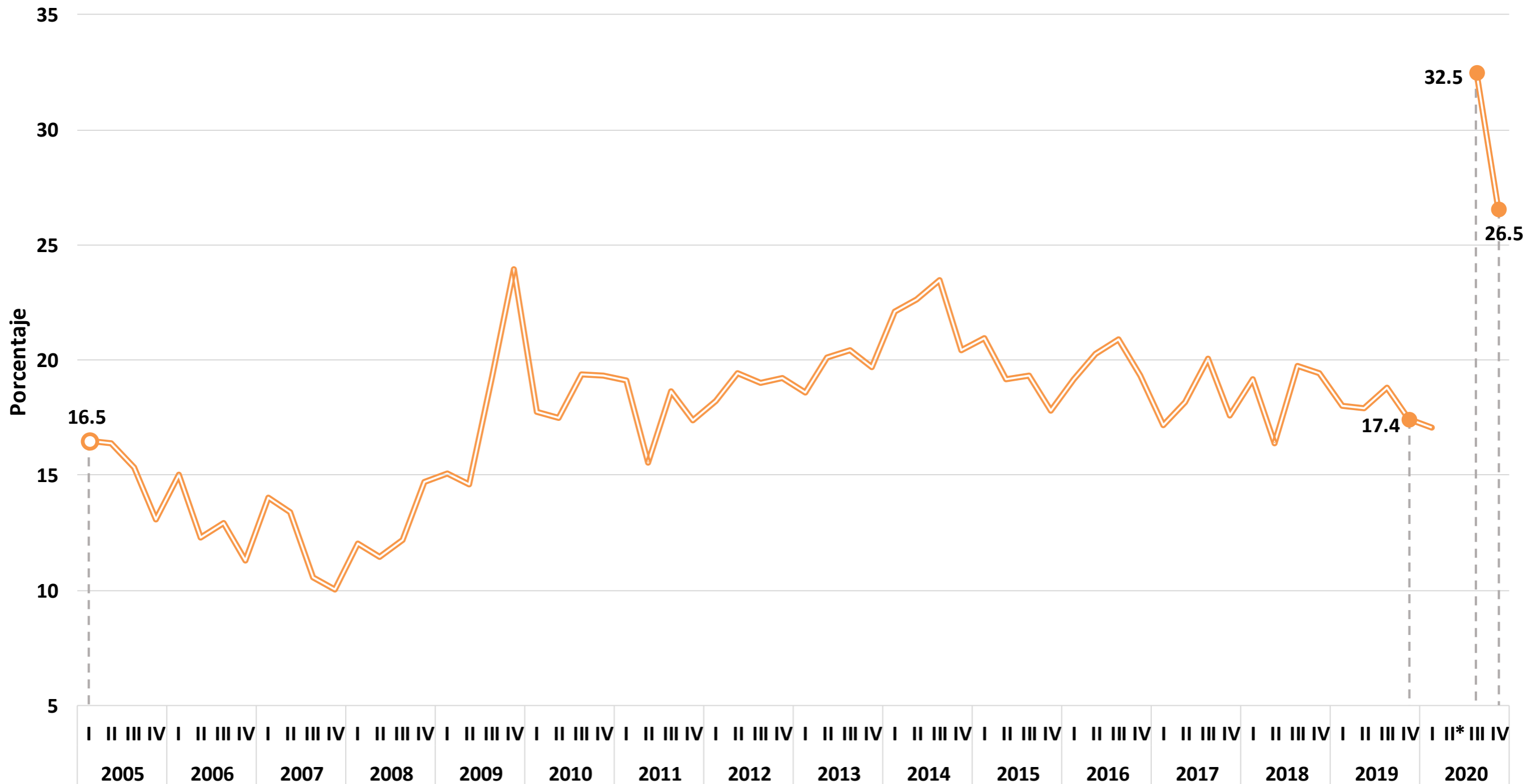

Fuente: elaboración del CONEVAL con base en la ENOE y ENOE Nueva Edición (ENOE^N). Se recuperan ingresos por intervalos de salario.

¹ Línea de pobreza extrema por ingresos.

* Debido a la contingencia sanitaria por la COVID-19, el INEGI suspendió la recolección de información de la ENOE referente al segundo trimestre 2020, por lo cual no se cuenta con el insumo necesario para el cálculo de los indicadores correspondientes a este periodo.

Porcentaje de la población con ingreso laboral inferior al costo de la canasta alimentaria¹, Campeche

Primer trimestre 2005 – cuarto trimestre 2020

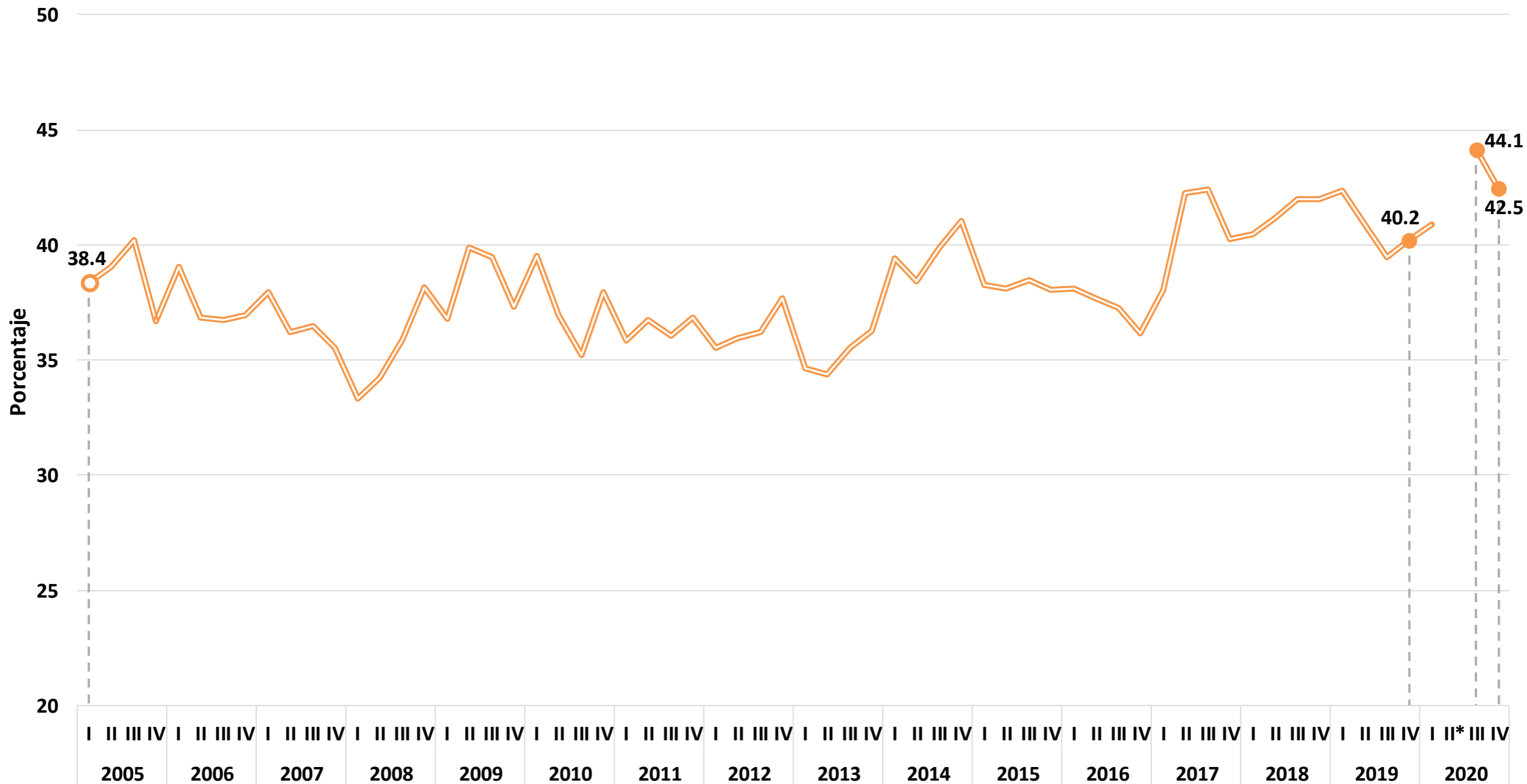

Fuente: elaboración del CONEVAL con base en la ENOE y ENOE Nueva Edición (ENOE^N). Se recuperan ingresos por intervalos de salario.

¹ Línea de pobreza extrema por ingresos.

* Debido a la contingencia sanitaria por la COVID-19, el INEGI suspendió la recolección de información de la ENOE referente al segundo trimestre 2020, por lo cual no se cuenta con el insumo necesario para el cálculo de los indicadores correspondientes a este periodo.

Porcentaje de la población con ingreso laboral inferior al costo de la canasta alimentaria¹, Coahuila

Primer trimestre 2005 – cuarto trimestre 2020

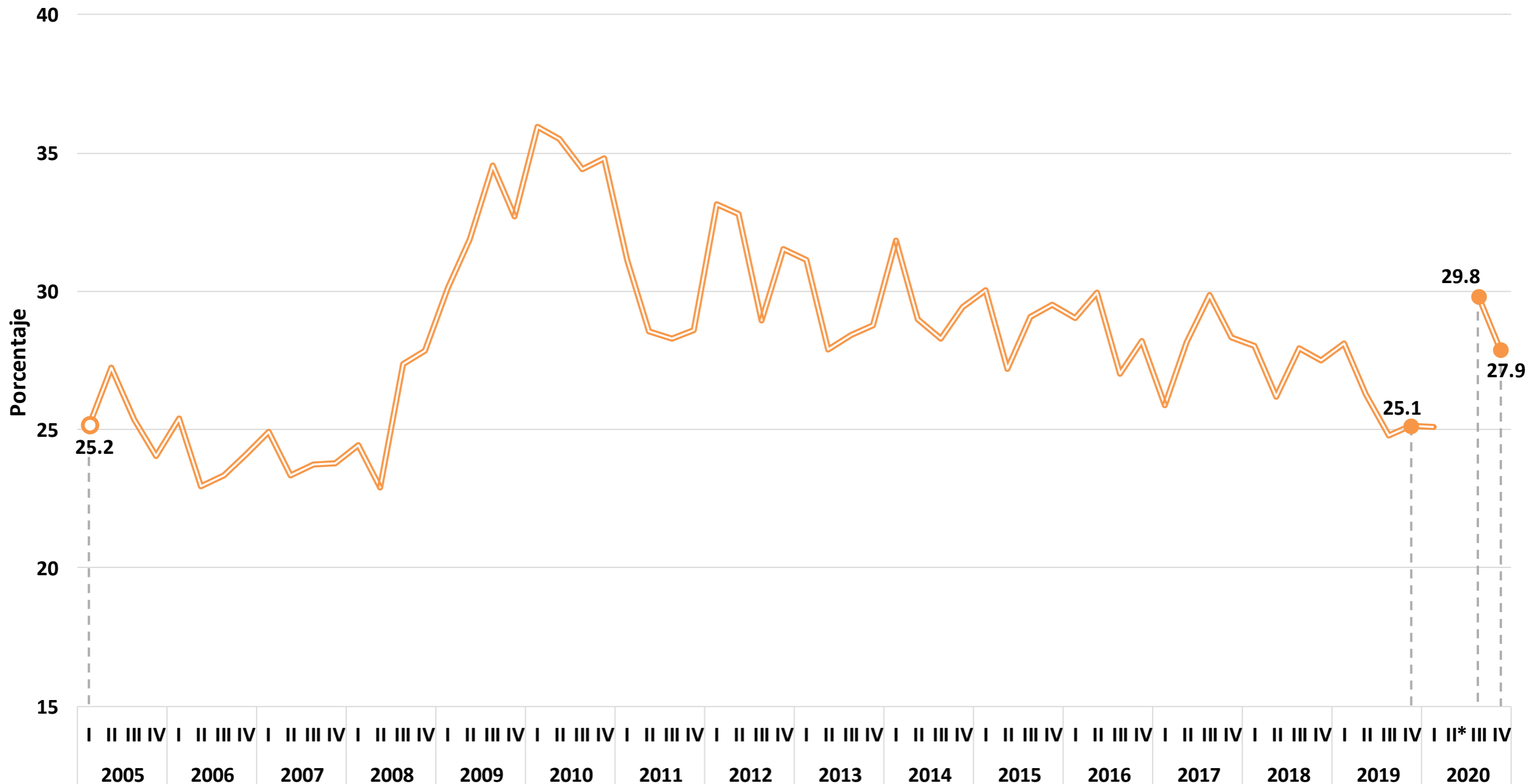

Fuente: elaboración del CONEVAL con base en la ENOE y ENOE Nueva Edición (ENOE^N). Se recuperan ingresos por intervalos de salario.

¹ Línea de pobreza extrema por ingresos.

* Debido a la contingencia sanitaria por la COVID-19, el INEGI suspendió la recolección de información de la ENOE referente al segundo trimestre 2020, por lo cual no se cuenta con el insumo necesario para el cálculo de los indicadores correspondientes a este periodo.

Porcentaje de la población con ingreso laboral inferior al costo de la canasta alimentaria¹, Colima

Primer trimestre 2005 – cuarto trimestre 2020

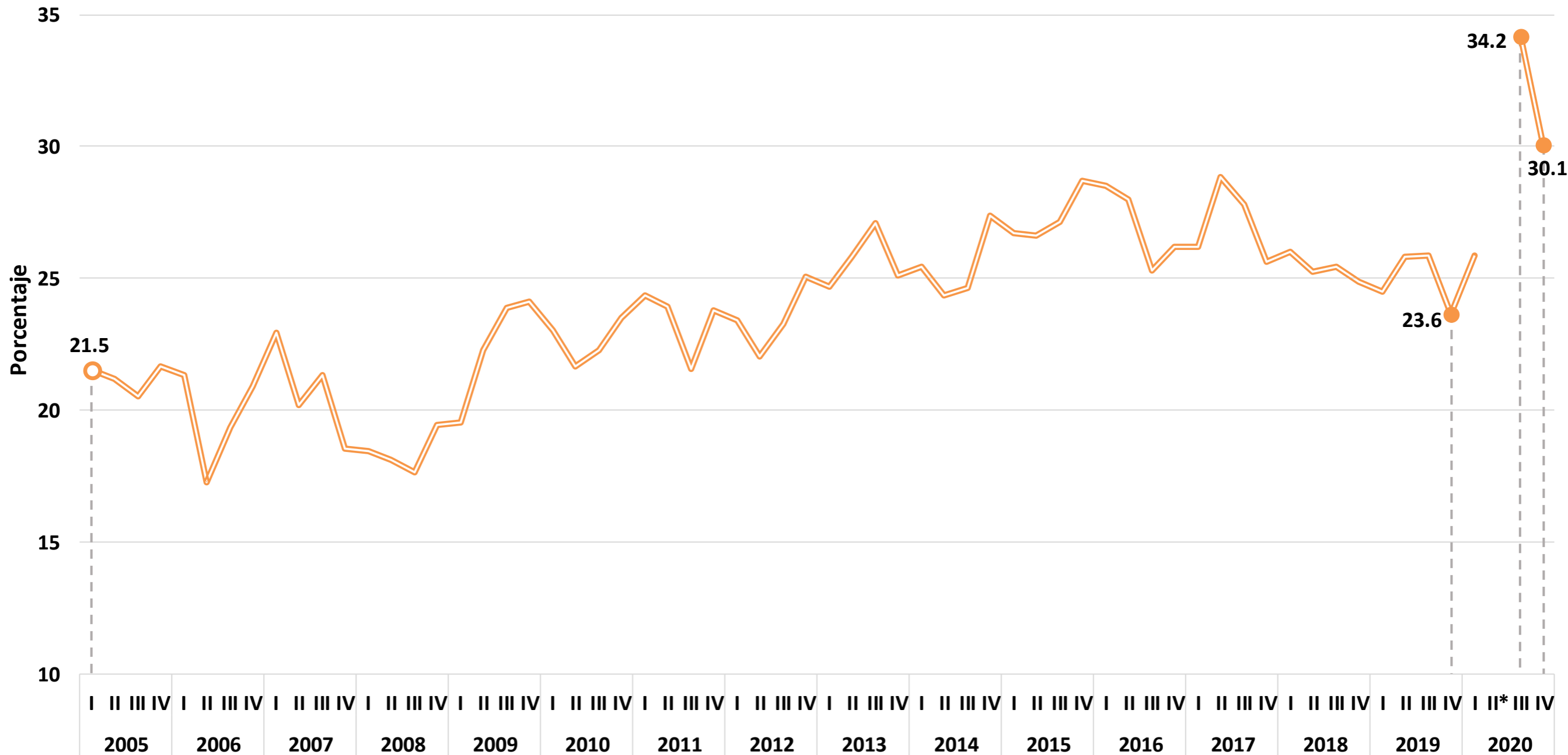

Fuente: elaboración del CONEVAL con base en la ENOE y ENOE Nueva Edición (ENOE^N). Se recuperan ingresos por intervalos de salario.

¹ Línea de pobreza extrema por ingresos.

* Debido a la contingencia sanitaria por la COVID-19, el INEGI suspendió la recolección de información de la ENOE referente al segundo trimestre 2020, por lo cual no se cuenta con el insumo necesario para el cálculo de los indicadores correspondientes a este periodo.

Porcentaje de la población con ingreso laboral inferior al costo de la canasta alimentaria¹, Chiapas

Primer trimestre 2005 – cuarto trimestre 2020

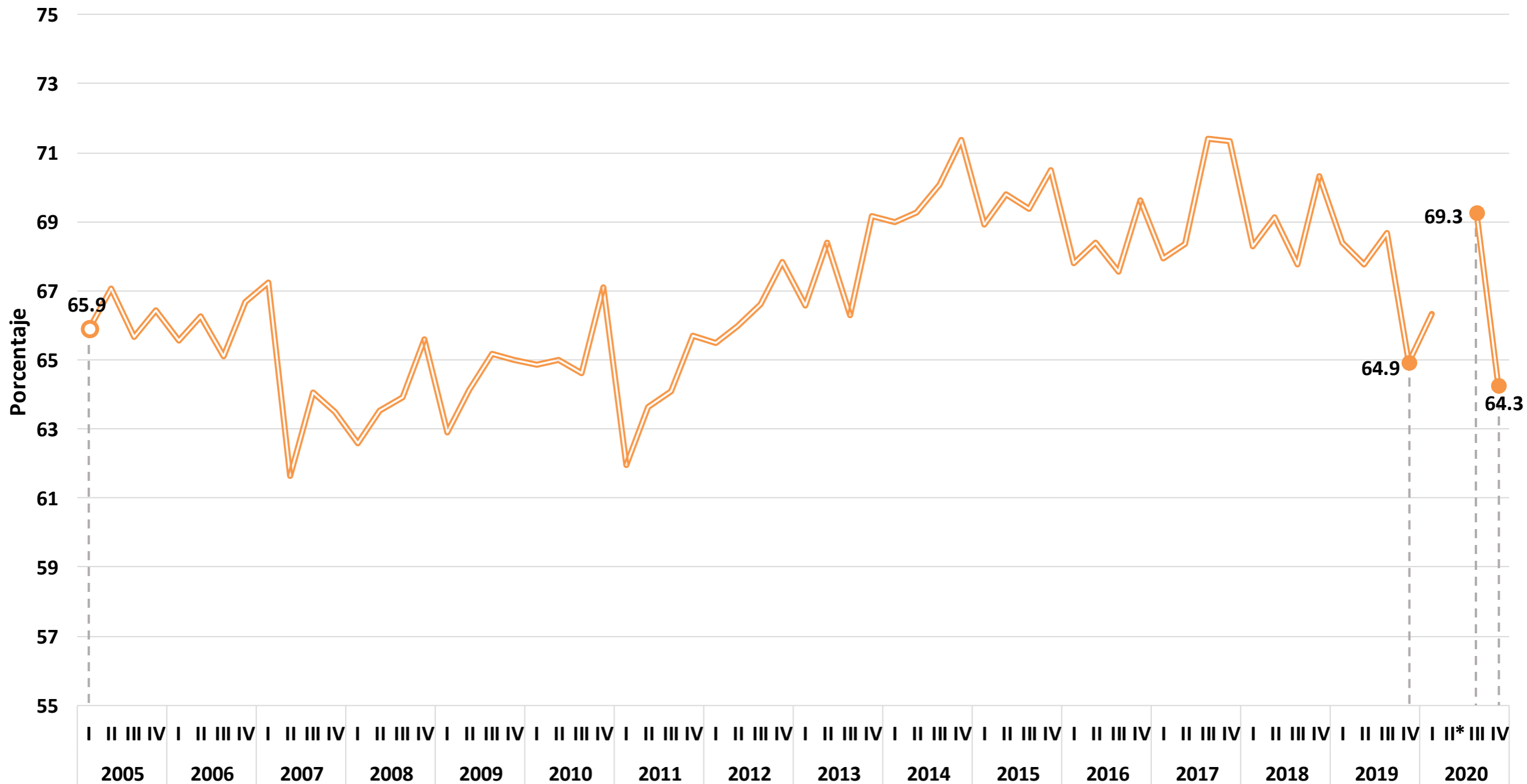

Fuente: elaboración del CONEVAL con base en la ENOE y ENOE Nueva Edición (ENOE^N). Se recuperan ingresos por intervalos de salario.

¹ Línea de pobreza extrema por ingresos.

* Debido a la contingencia sanitaria por la COVID-19, el INEGI suspendió la recolección de información de la ENOE referente al segundo trimestre 2020, por lo cual no se cuenta con el insumo necesario para el cálculo de los indicadores correspondientes a este periodo.

Porcentaje de la población con ingreso laboral inferior al costo de la canasta alimentaria¹, Chihuahua

Primer trimestre 2005 – cuarto trimestre 2020

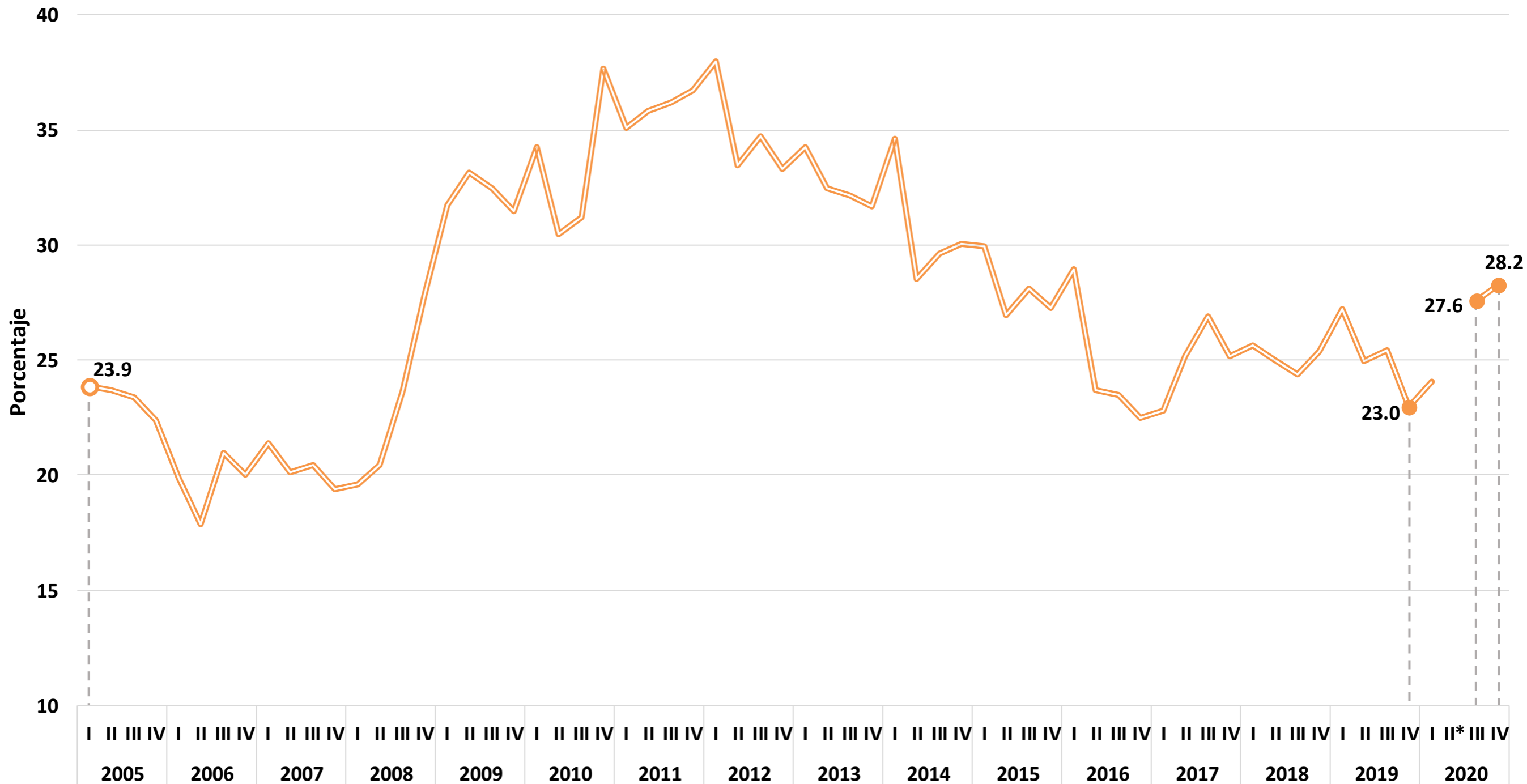

Fuente: elaboración del CONEVAL con base en la ENOE y ENOE Nueva Edición (ENOE^N). Se recuperan ingresos por intervalos de salario.

¹ Línea de pobreza extrema por ingresos.

* Debido a la contingencia sanitaria por la COVID-19, el INEGI suspendió la recolección de información de la ENOE referente al segundo trimestre 2020, por lo cual no se cuenta con el insumo necesario para el cálculo de los indicadores correspondientes a este periodo.

Porcentaje de la población con ingreso laboral inferior al costo de la canasta alimentaria¹, Ciudad de México

Primer trimestre 2005 – cuarto trimestre 2020

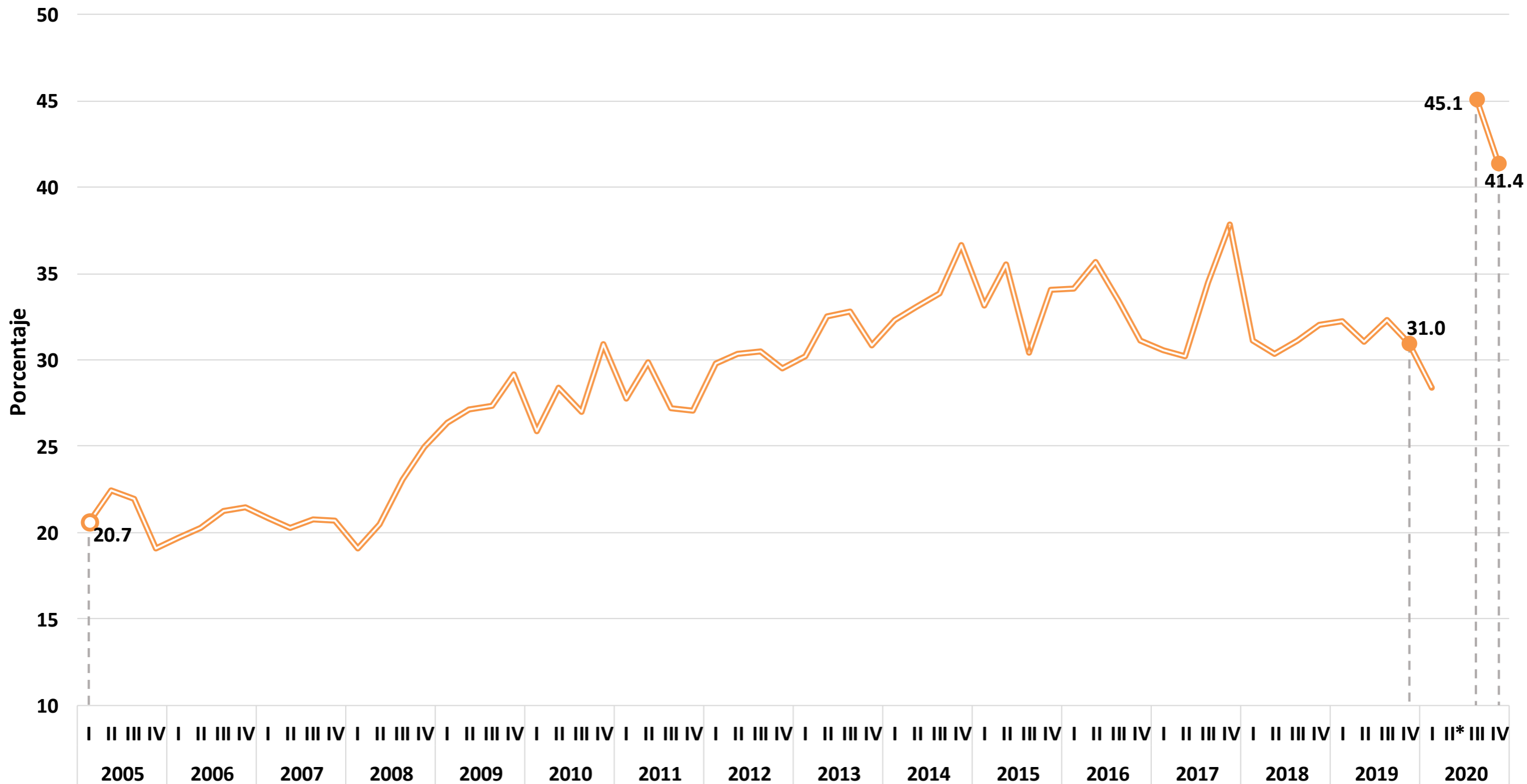

Fuente: elaboración del CONEVAL con base en la ENOE y ENOE Nueva Edición (ENOE^N). Se recuperan ingresos por intervalos de salario.

¹ Línea de pobreza extrema por ingresos.

* Debido a la contingencia sanitaria por la COVID-19, el INEGI suspendió la recolección de información de la ENOE referente al segundo trimestre 2020, por lo cual no se cuenta con el insumo necesario para el cálculo de los indicadores correspondientes a este periodo.

Porcentaje de la población con ingreso laboral inferior al costo de la canasta alimentaria¹, Durango

Primer trimestre 2005 – cuarto trimestre 2020

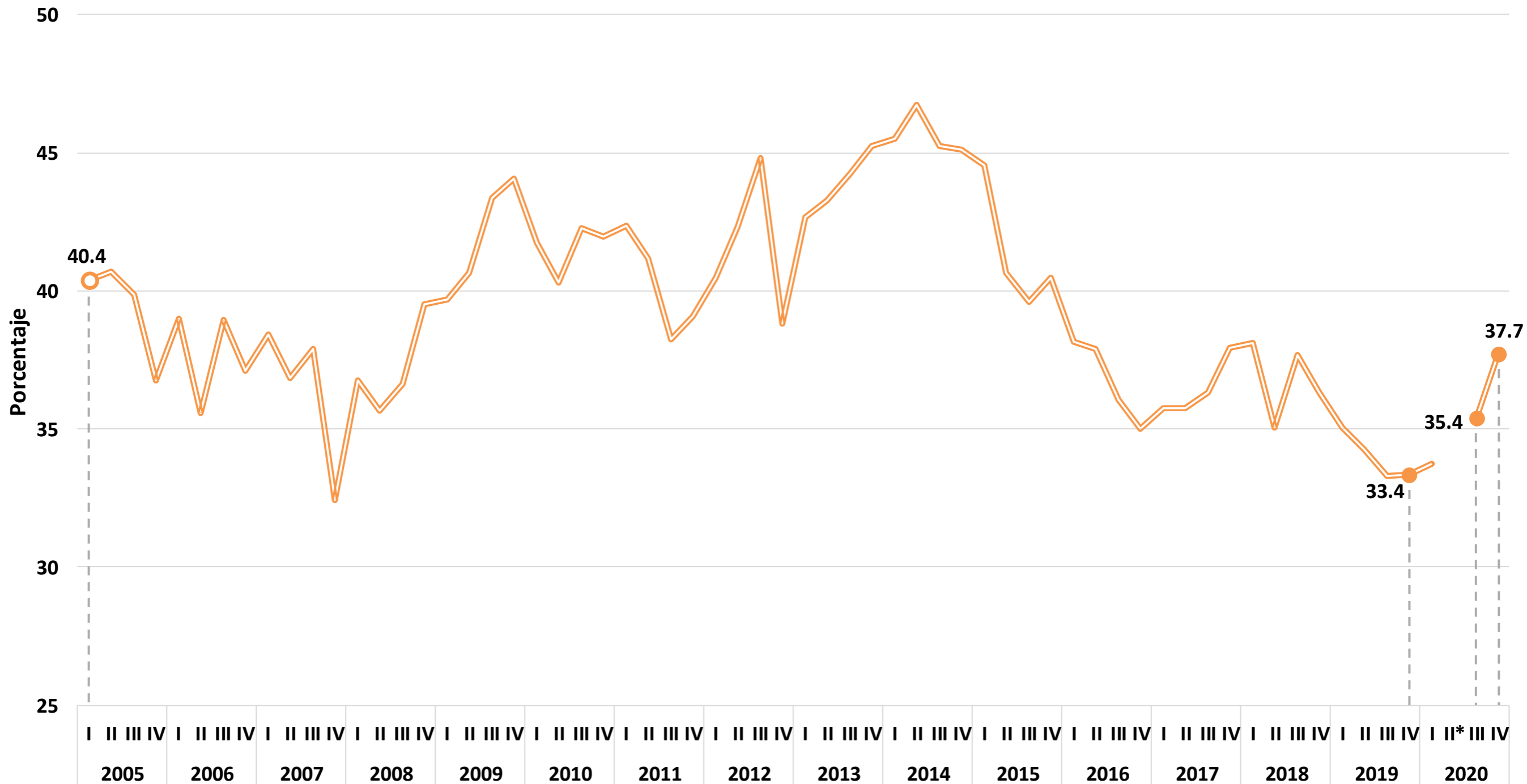

Fuente: elaboración del CONEVAL con base en la ENOE y ENOE Nueva Edición (ENOE^N). Se recuperan ingresos por intervalos de salario.

¹ Línea de pobreza extrema por ingresos.

* Debido a la contingencia sanitaria por la COVID-19, el INEGI suspendió la recolección de información de la ENOE referente al segundo trimestre 2020, por lo cual no se cuenta con el insumo necesario para el cálculo de los indicadores correspondientes a este periodo.

Porcentaje de la población con ingreso laboral inferior al costo de la canasta alimentaria¹, Guanajuato

Primer trimestre 2005 – cuarto trimestre 2020

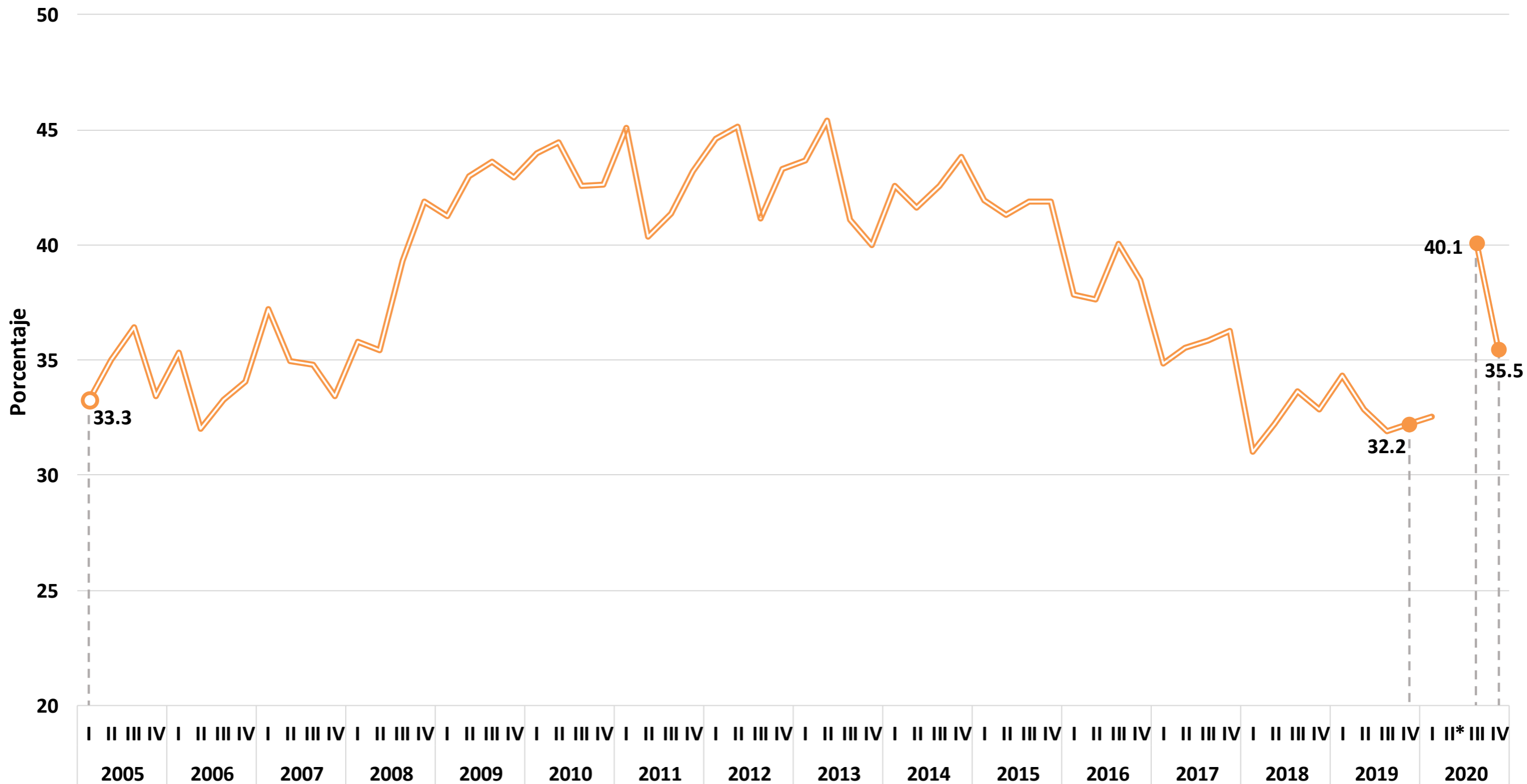

Fuente: elaboración del CONEVAL con base en la ENOE y ENOE Nueva Edición (ENOE^N). Se recuperan ingresos por intervalos de salario.

¹ Línea de pobreza extrema por ingresos.

* Debido a la contingencia sanitaria por la COVID-19, el INEGI suspendió la recolección de información de la ENOE referente al segundo trimestre 2020, por lo cual no se cuenta con el insumo necesario para el cálculo de los indicadores correspondientes a este periodo.

Porcentaje de la población con ingreso laboral inferior al costo de la canasta alimentaria¹, Guerrero

Primer trimestre 2005 – cuarto trimestre 2020

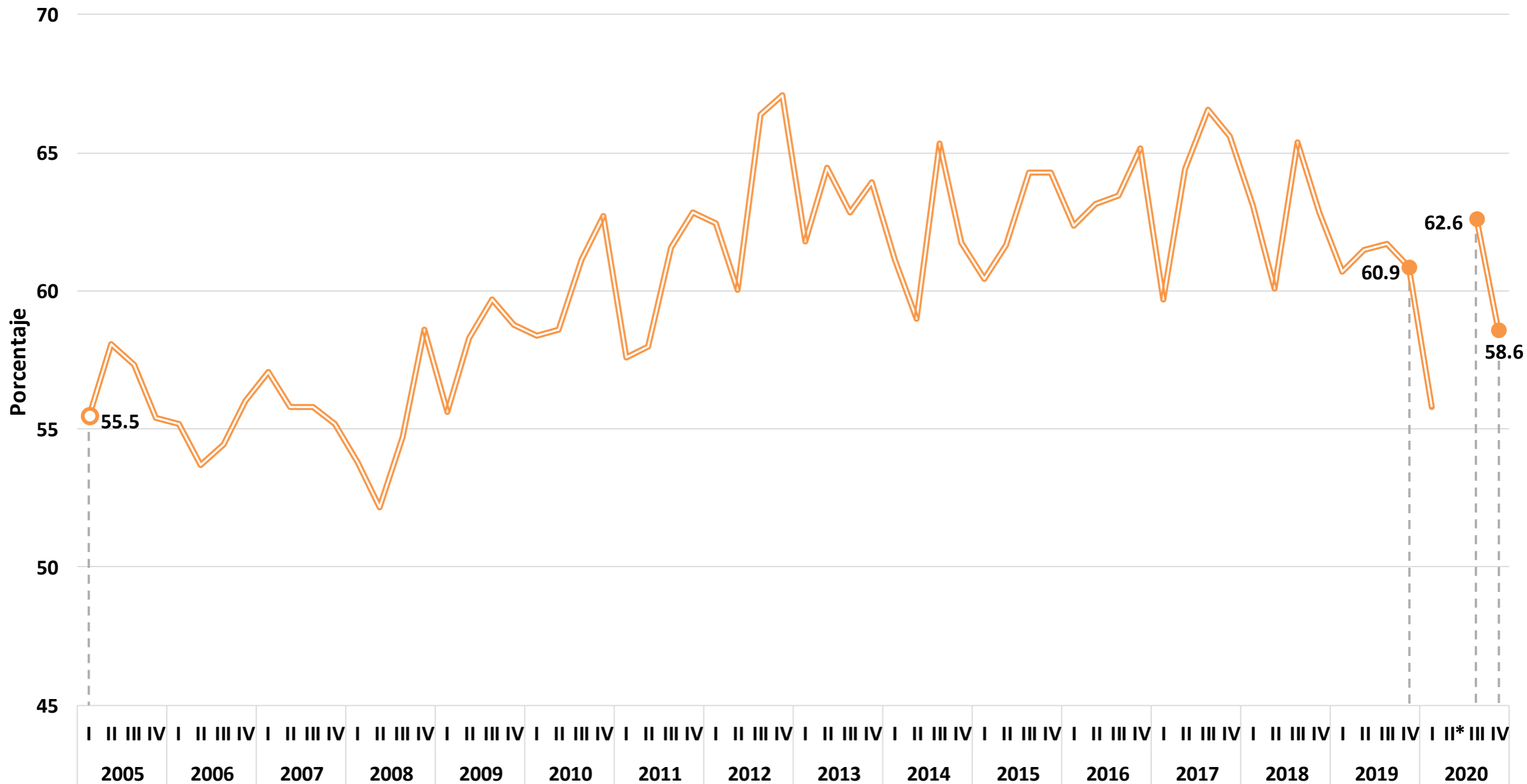

Fuente: elaboración del CONEVAL con base en la ENOE y ENOE Nueva Edición (ENOE^N). Se recuperan ingresos por intervalos de salario.

¹ Línea de pobreza extrema por ingresos.

* Debido a la contingencia sanitaria por la COVID-19, el INEGI suspendió la recolección de información de la ENOE referente al segundo trimestre 2020, por lo cual no se cuenta con el insumo necesario para el cálculo de los indicadores correspondientes a este periodo.

Porcentaje de la población con ingreso laboral inferior al costo de la canasta alimentaria¹, Hidalgo

Primer trimestre 2005 – cuarto trimestre 2020

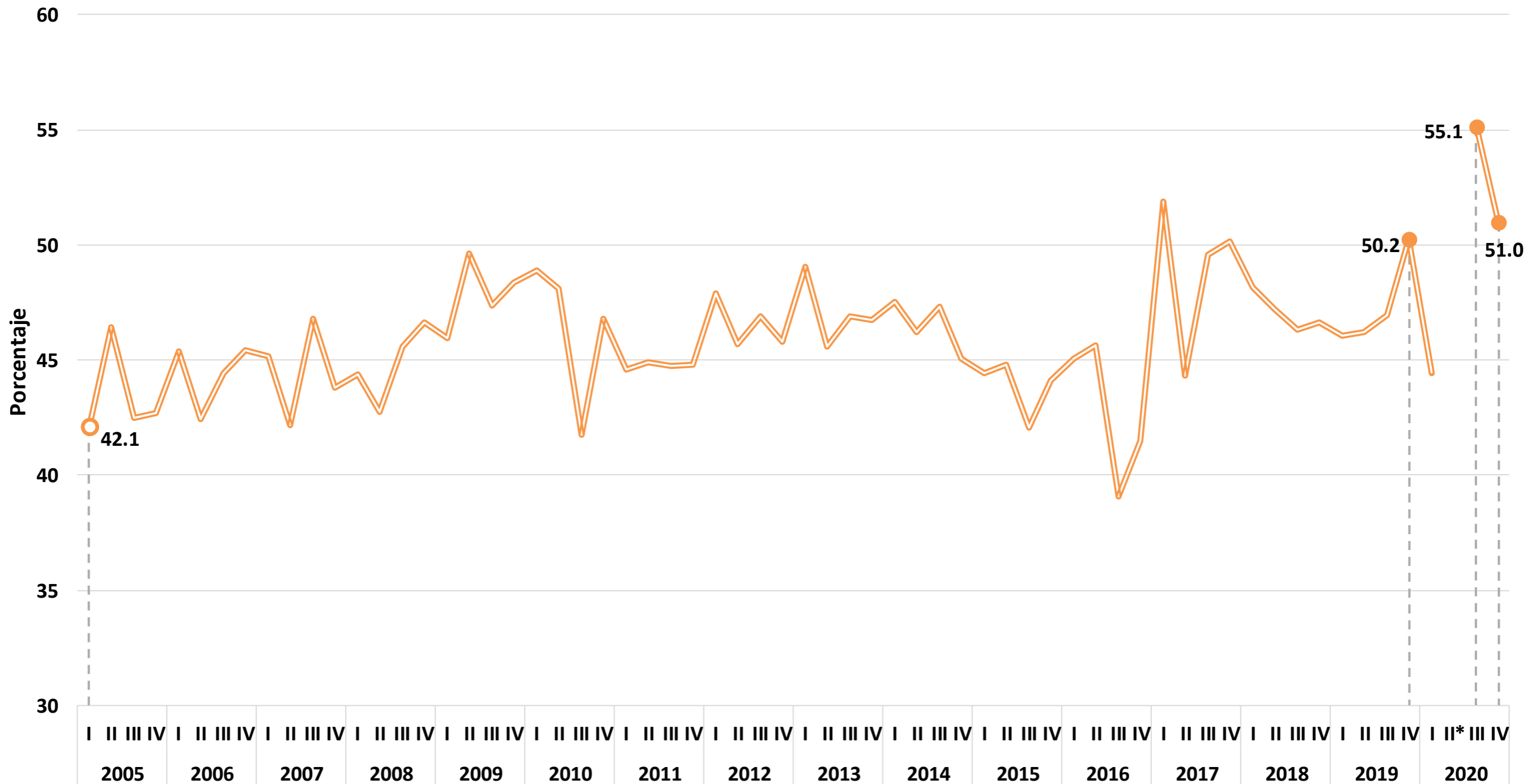

Fuente: elaboración del CONEVAL con base en la ENOE y ENOE Nueva Edición (ENOE^N). Se recuperan ingresos por intervalos de salario.

¹ Línea de pobreza extrema por ingresos.

* Debido a la contingencia sanitaria por la COVID-19, el INEGI suspendió la recolección de información de la ENOE referente al segundo trimestre 2020, por lo cual no se cuenta con el insumo necesario para el cálculo de los indicadores correspondientes a este periodo.

Porcentaje de la población con ingreso laboral inferior al costo de la canasta alimentaria¹, Jalisco

Primer trimestre 2005 – cuarto trimestre 2020

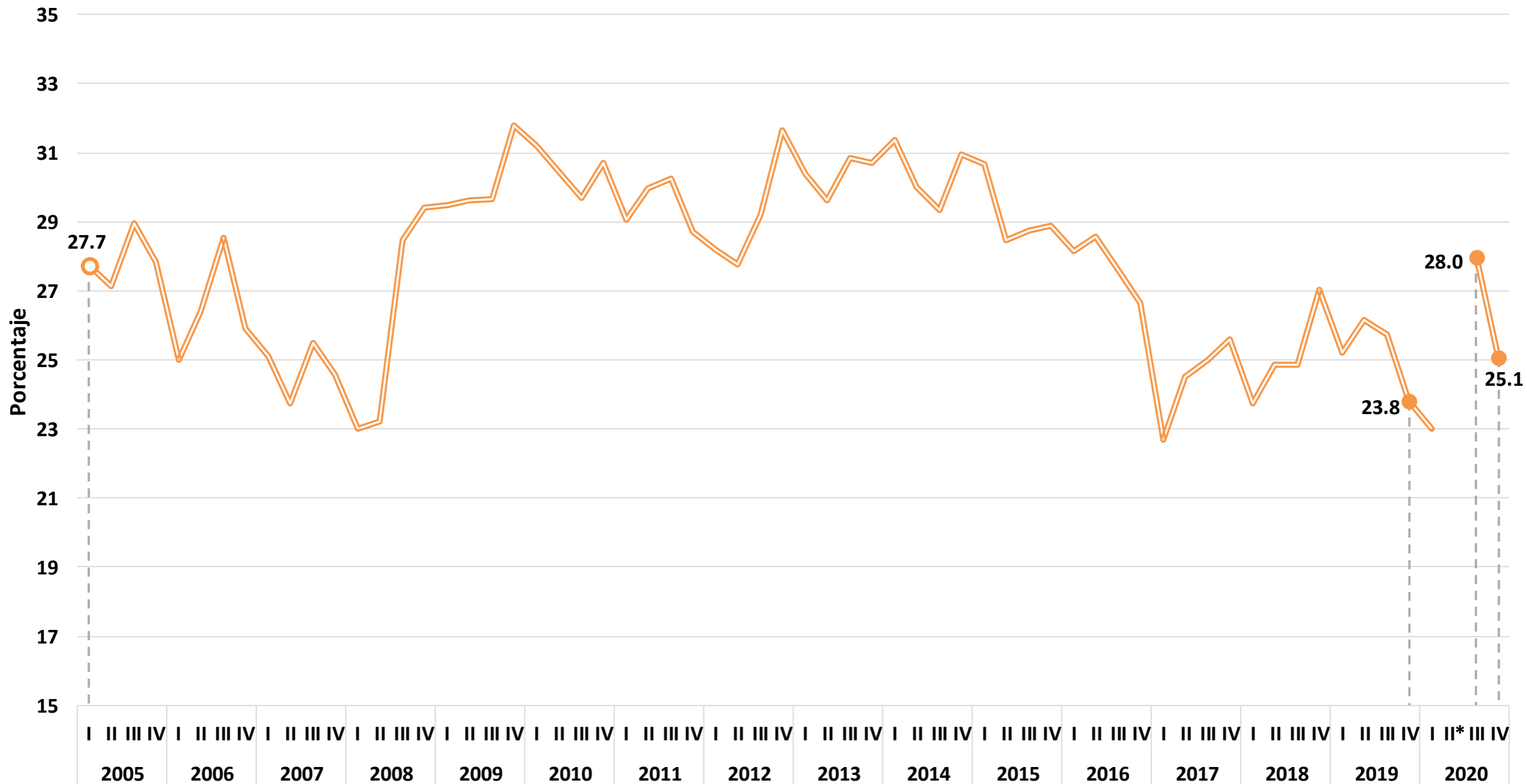

Fuente: elaboración del CONEVAL con base en la ENOE y ENOE Nueva Edición (ENOE^N). Se recuperan ingresos por intervalos de salario.

¹ Línea de pobreza extrema por ingresos.

* Debido a la contingencia sanitaria por la COVID-19, el INEGI suspendió la recolección de información de la ENOE referente al segundo trimestre 2020, por lo cual no se cuenta con el insumo necesario para el cálculo de los indicadores correspondientes a este periodo.

Porcentaje de la población con ingreso laboral inferior al costo de la canasta alimentaria¹, México

Primer trimestre 2005 – cuarto trimestre 2020

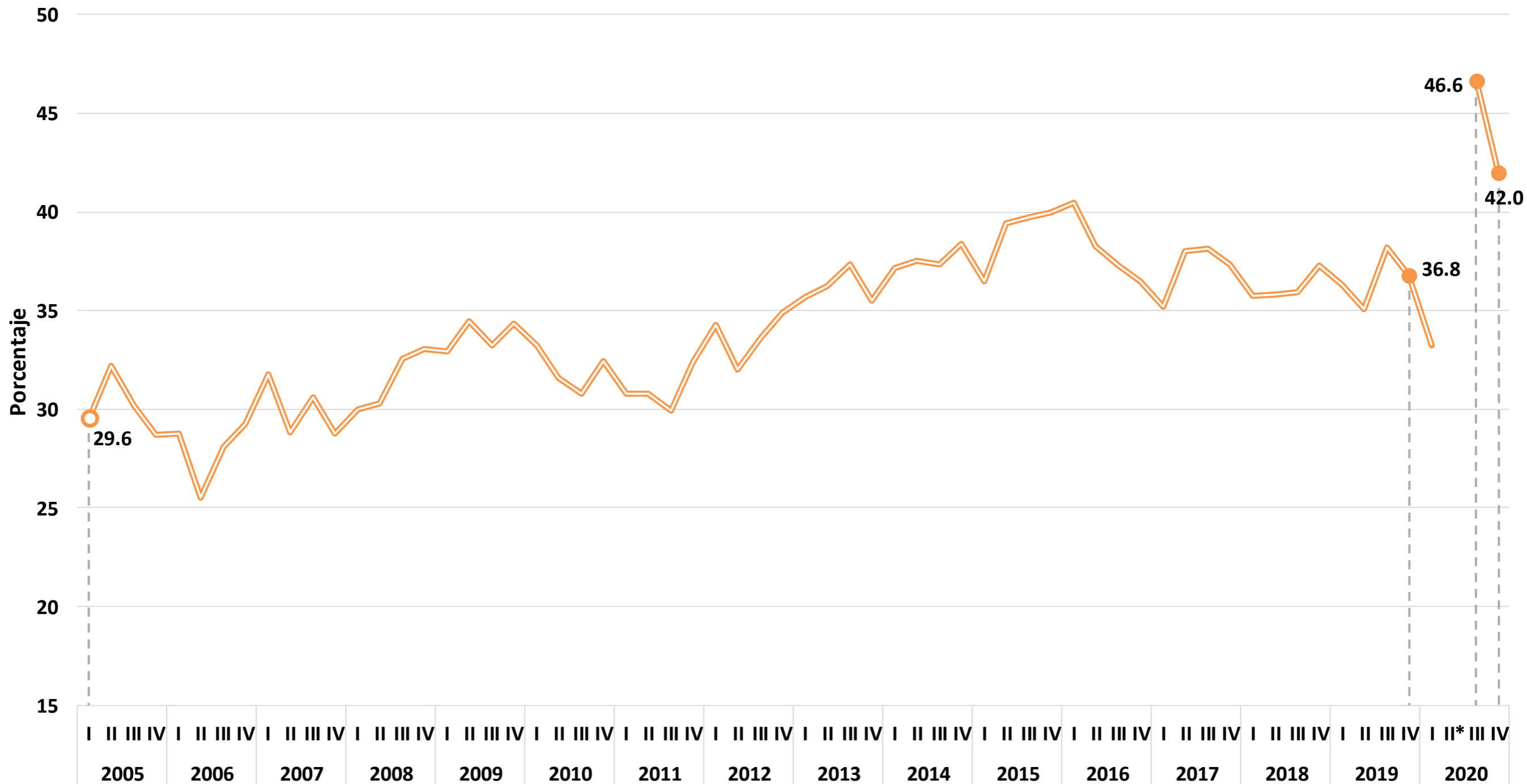

Fuente: elaboración del CONEVAL con base en la ENOE y ENOE Nueva Edición (ENOE^N). Se recuperan ingresos por intervalos de salario.

¹ Línea de pobreza extrema por ingresos.

* Debido a la contingencia sanitaria por la COVID-19, el INEGI suspendió la recolección de información de la ENOE referente al segundo trimestre 2020, por lo cual no se cuenta con el insumo necesario para el cálculo de los indicadores correspondientes a este periodo.

Porcentaje de la población con ingreso laboral inferior al costo de la canasta alimentaria¹, Michoacán

Primer trimestre 2005 – cuarto trimestre 2020

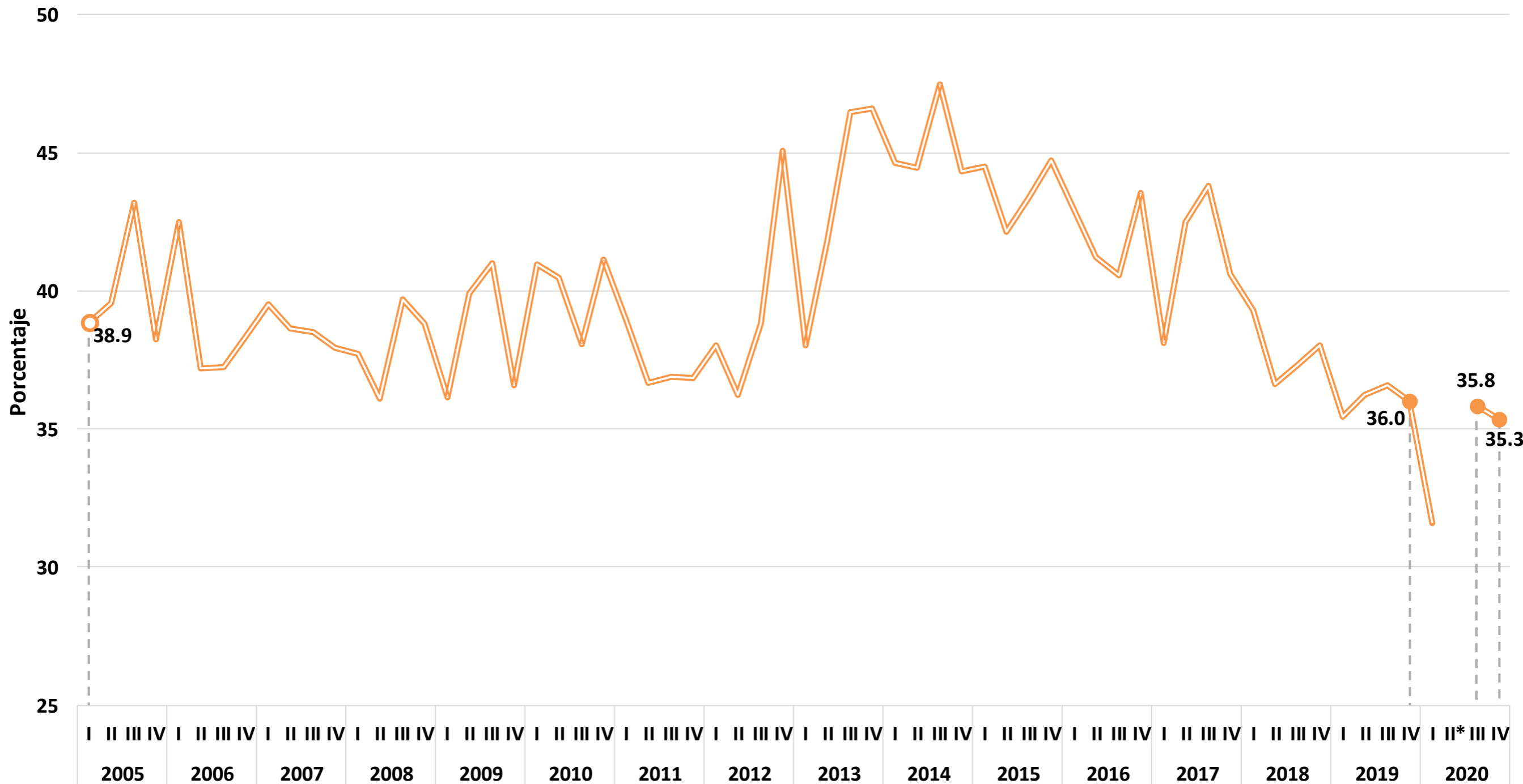

Fuente: elaboración del CONEVAL con base en la ENOE y ENOE Nueva Edición (ENOE^N). Se recuperan ingresos por intervalos de salario.

¹ Línea de pobreza extrema por ingresos.

* Debido a la contingencia sanitaria por la COVID-19, el INEGI suspendió la recolección de información de la ENOE referente al segundo trimestre 2020, por lo cual no se cuenta con el insumo necesario para el cálculo de los indicadores correspondientes a este periodo.

Porcentaje de la población con ingreso laboral inferior al costo de la canasta alimentaria¹, Morelos

Primer trimestre 2005 – cuarto trimestre 2020

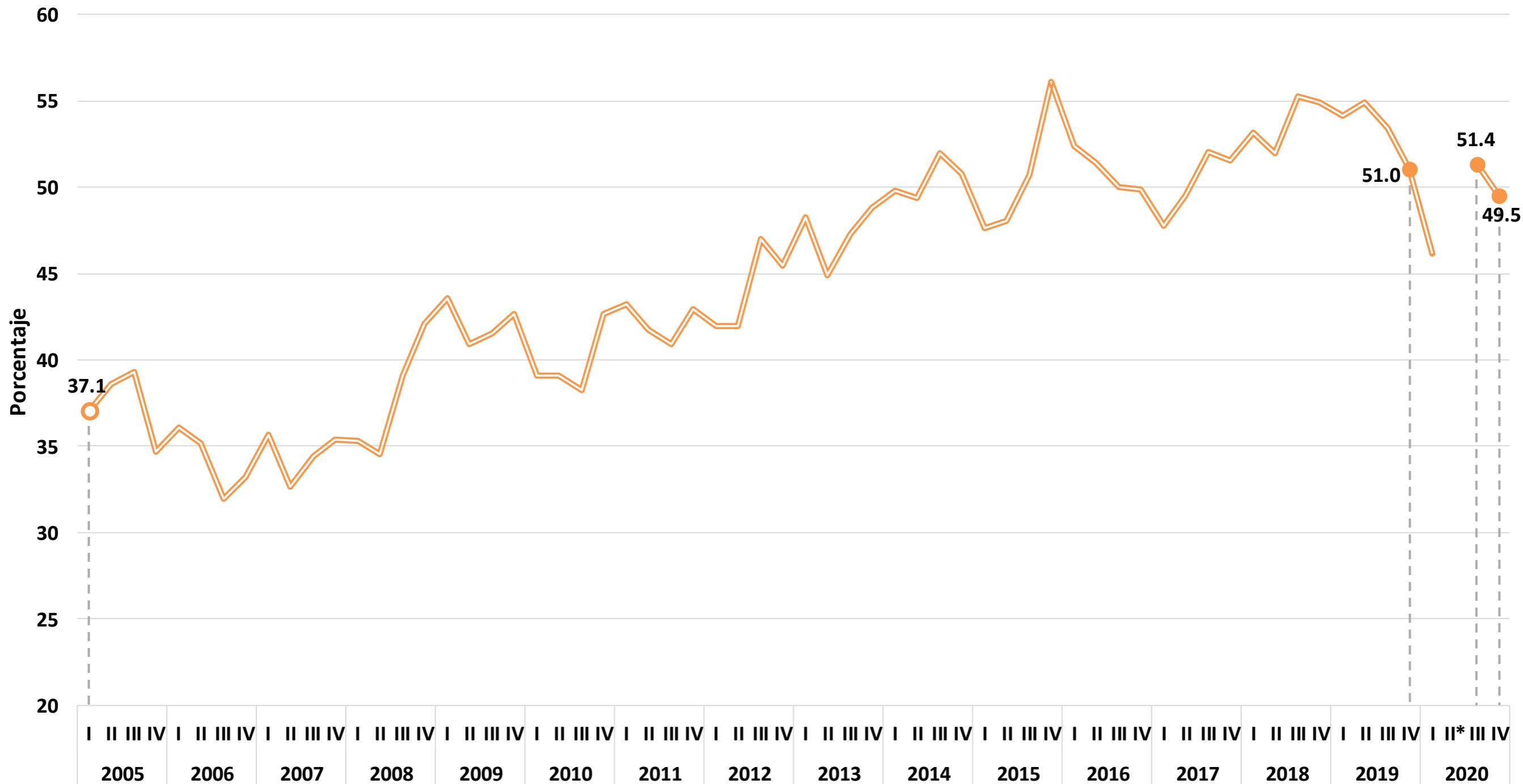

Fuente: elaboración del CONEVAL con base en la ENOE y ENOE Nueva Edición (ENOE^N). Se recuperan ingresos por intervalos de salario.

¹ Línea de pobreza extrema por ingresos.

* Debido a la contingencia sanitaria por la COVID-19, el INEGI suspendió la recolección de información de la ENOE referente al segundo trimestre 2020, por lo cual no se cuenta con el insumo necesario para el cálculo de los indicadores correspondientes a este periodo.

Porcentaje de la población con ingreso laboral inferior al costo de la canasta alimentaria¹, Nayarit

Primer trimestre 2005 – cuarto trimestre 2020

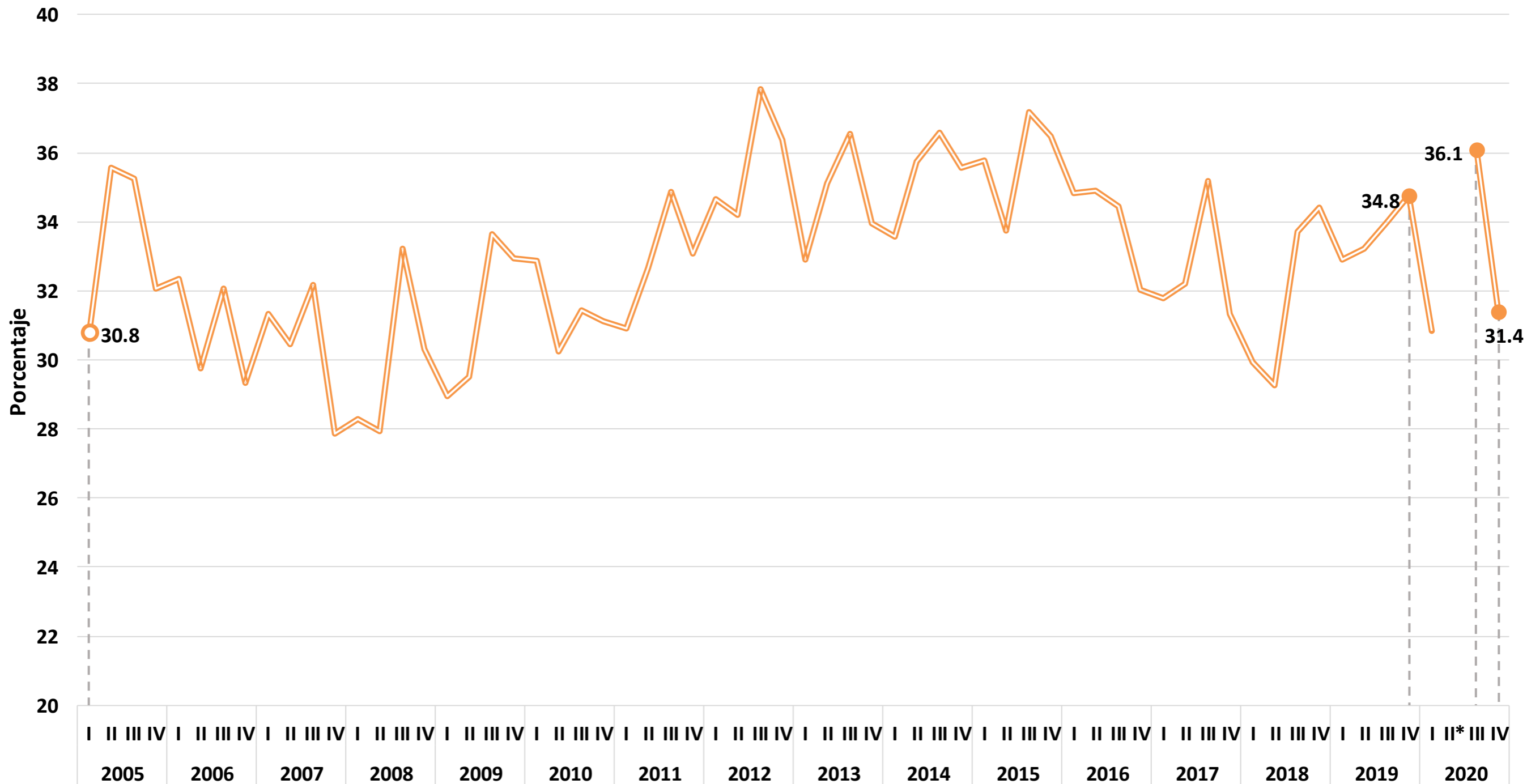

Fuente: elaboración del CONEVAL con base en la ENOE y ENOE Nueva Edición (ENOE^N). Se recuperan ingresos por intervalos de salario.

¹ Línea de pobreza extrema por ingresos.

* Debido a la contingencia sanitaria por la COVID-19, el INEGI suspendió la recolección de información de la ENOE referente al segundo trimestre 2020, por lo cual no se cuenta con el insumo necesario para el cálculo de los indicadores correspondientes a este periodo.

Porcentaje de la población con ingreso laboral inferior al costo de la canasta alimentaria¹, Nuevo León

Primer trimestre 2005 – cuarto trimestre 2020

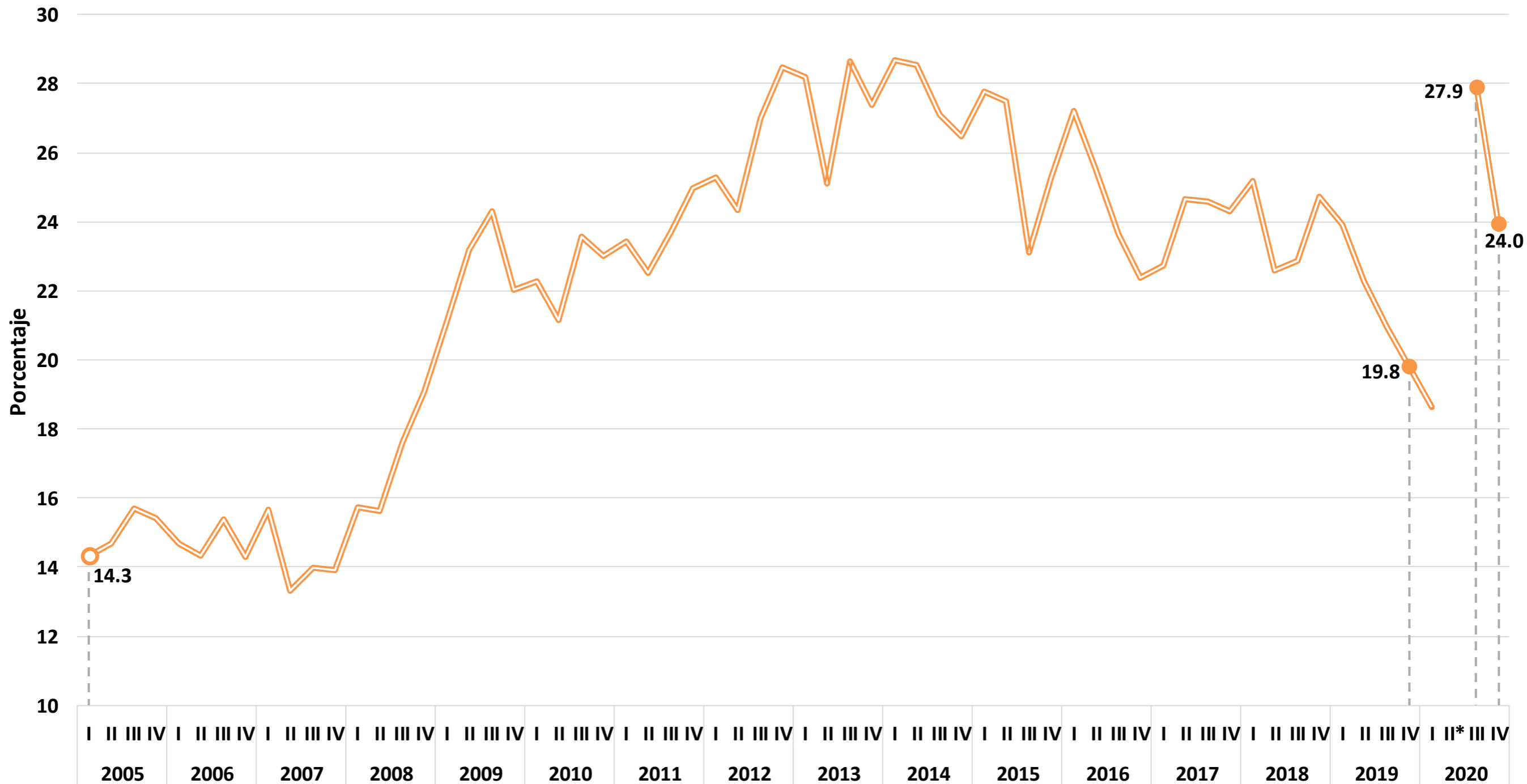

Fuente: elaboración del CONEVAL con base en la ENOE y ENOE Nueva Edición (ENOE^N). Se recuperan ingresos por intervalos de salario.

¹ Línea de pobreza extrema por ingresos.

* Debido a la contingencia sanitaria por la COVID-19, el INEGI suspendió la recolección de información de la ENOE referente al segundo trimestre 2020, por lo cual no se cuenta con el insumo necesario para el cálculo de los indicadores correspondientes a este periodo.

Porcentaje de la población con ingreso laboral inferior al costo de la canasta alimentaria¹, Oaxaca

Primer trimestre 2005 – cuarto trimestre 2020

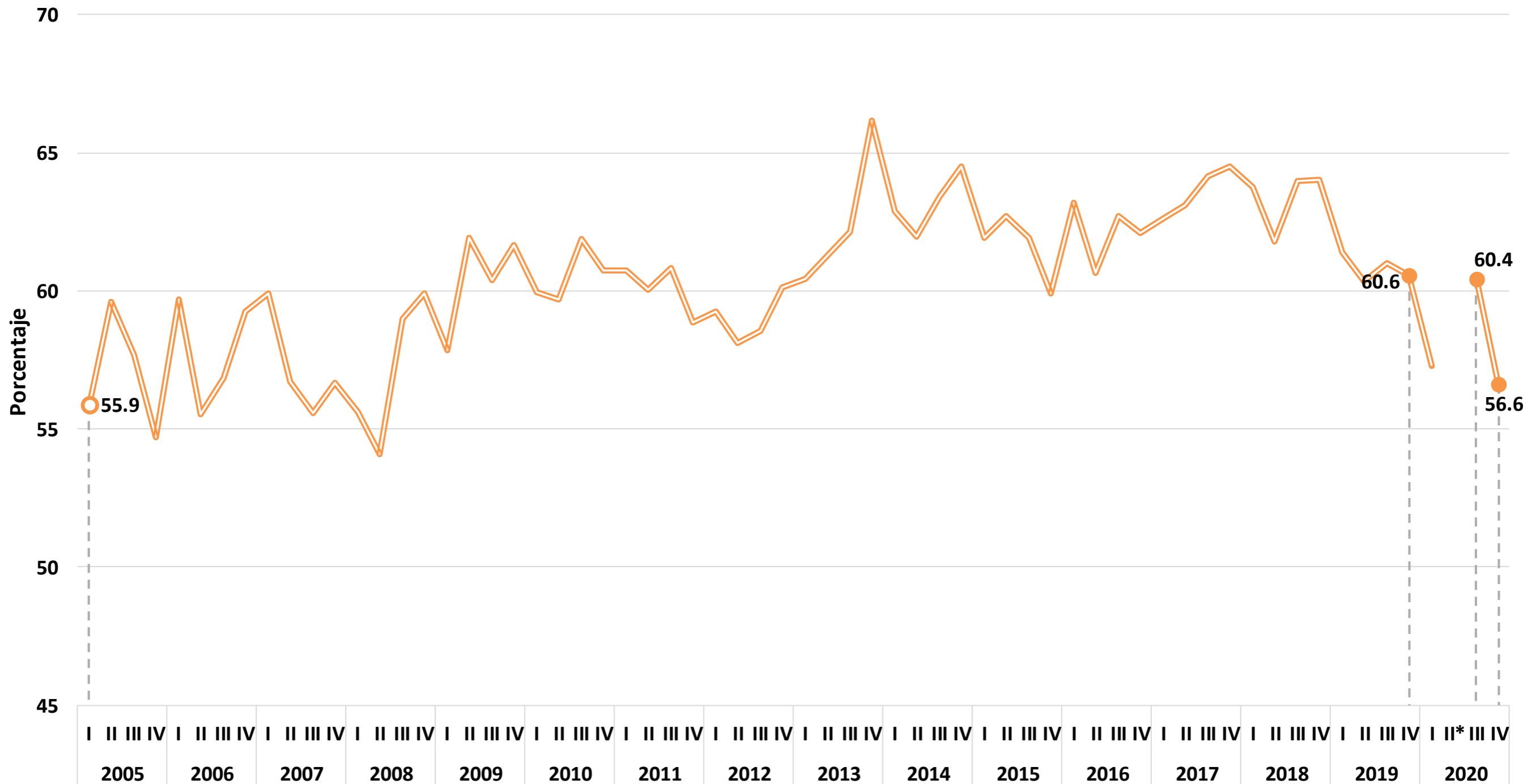

Fuente: elaboración del CONEVAL con base en la ENOE y ENOE Nueva Edición (ENOE^N). Se recuperan ingresos por intervalos de salario.

¹ Línea de pobreza extrema por ingresos.

* Debido a la contingencia sanitaria por la COVID-19, el INEGI suspendió la recolección de información de la ENOE referente al segundo trimestre 2020, por lo cual no se cuenta con el insumo necesario para el cálculo de los indicadores correspondientes a este periodo.

Porcentaje de la población con ingreso laboral inferior al costo de la canasta alimentaria¹, Puebla

Primer trimestre 2005 – cuarto trimestre 2020

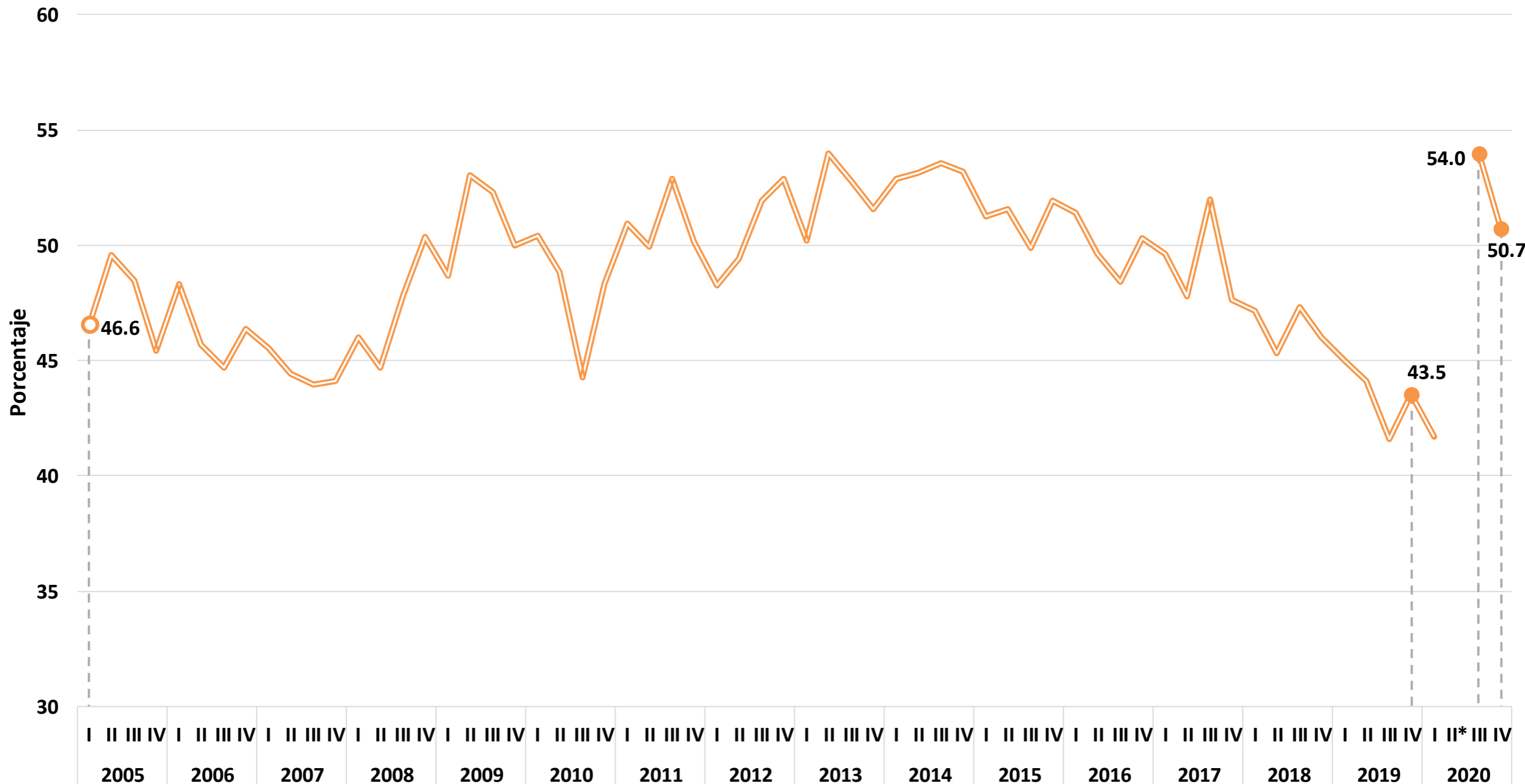

Fuente: elaboración del CONEVAL con base en la ENOE y ENOE Nueva Edición (ENOE^N). Se recuperan ingresos por intervalos de salario.

¹ Línea de pobreza extrema por ingresos.

* Debido a la contingencia sanitaria por la COVID-19, el INEGI suspendió la recolección de información de la ENOE referente al segundo trimestre 2020, por lo cual no se cuenta con el insumo necesario para el cálculo de los indicadores correspondientes a este periodo.

Porcentaje de la población con ingreso laboral inferior al costo de la canasta alimentaria¹, Querétaro

Primer trimestre 2005 – cuarto trimestre 2020

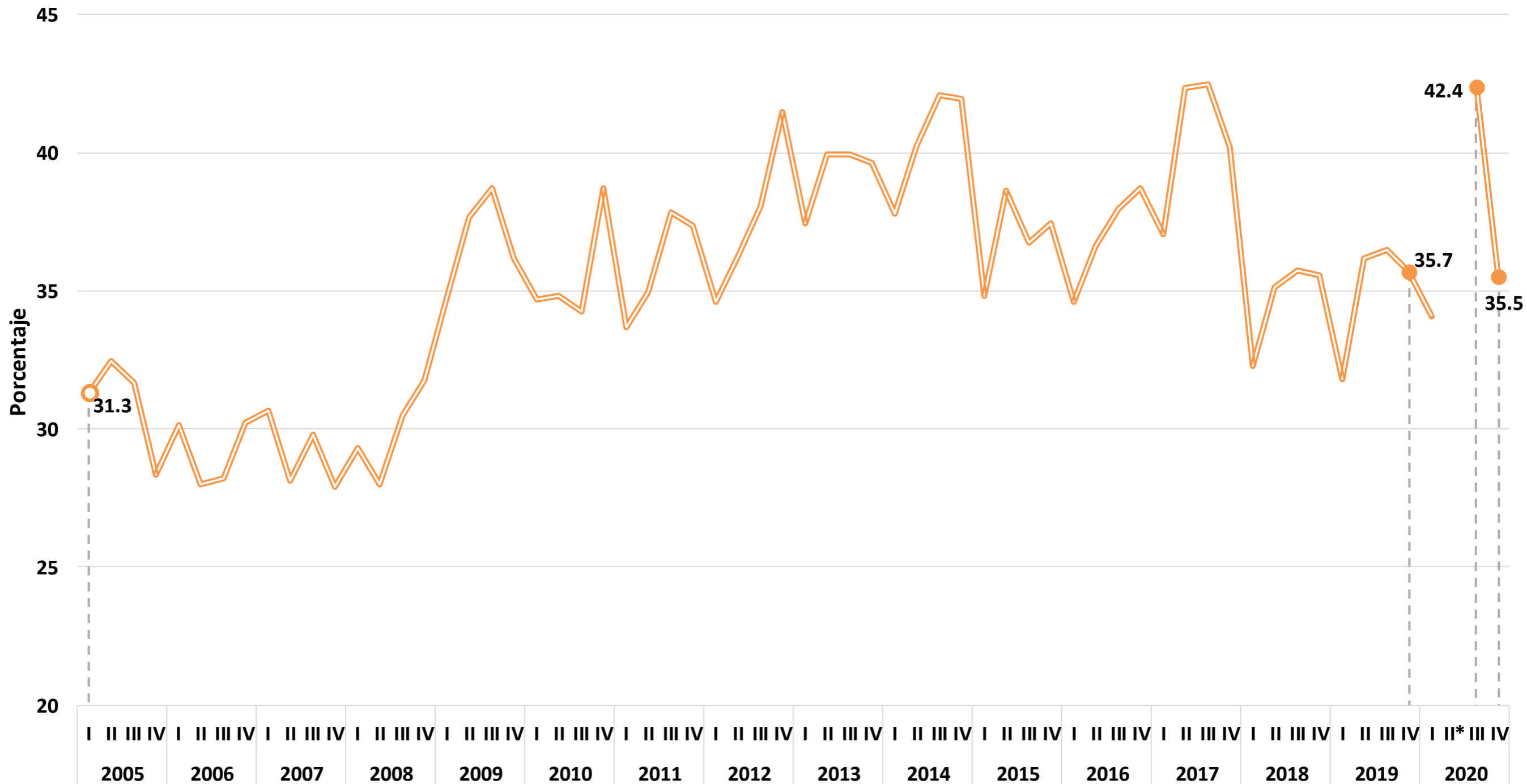

Fuente: elaboración del CONEVAL con base en la ENOE y ENOE Nueva Edición (ENOE^N). Se recuperan ingresos por intervalos de salario.

¹ Línea de pobreza extrema por ingresos.

* Debido a la contingencia sanitaria por la COVID-19, el INEGI suspendió la recolección de información de la ENOE referente al segundo trimestre 2020, por lo cual no se cuenta con el insumo necesario para el cálculo de los indicadores correspondientes a este periodo.

Porcentaje de la población con ingreso laboral inferior al costo de la canasta alimentaria¹, Quintana Roo

Primer trimestre 2005 – cuarto trimestre 2020

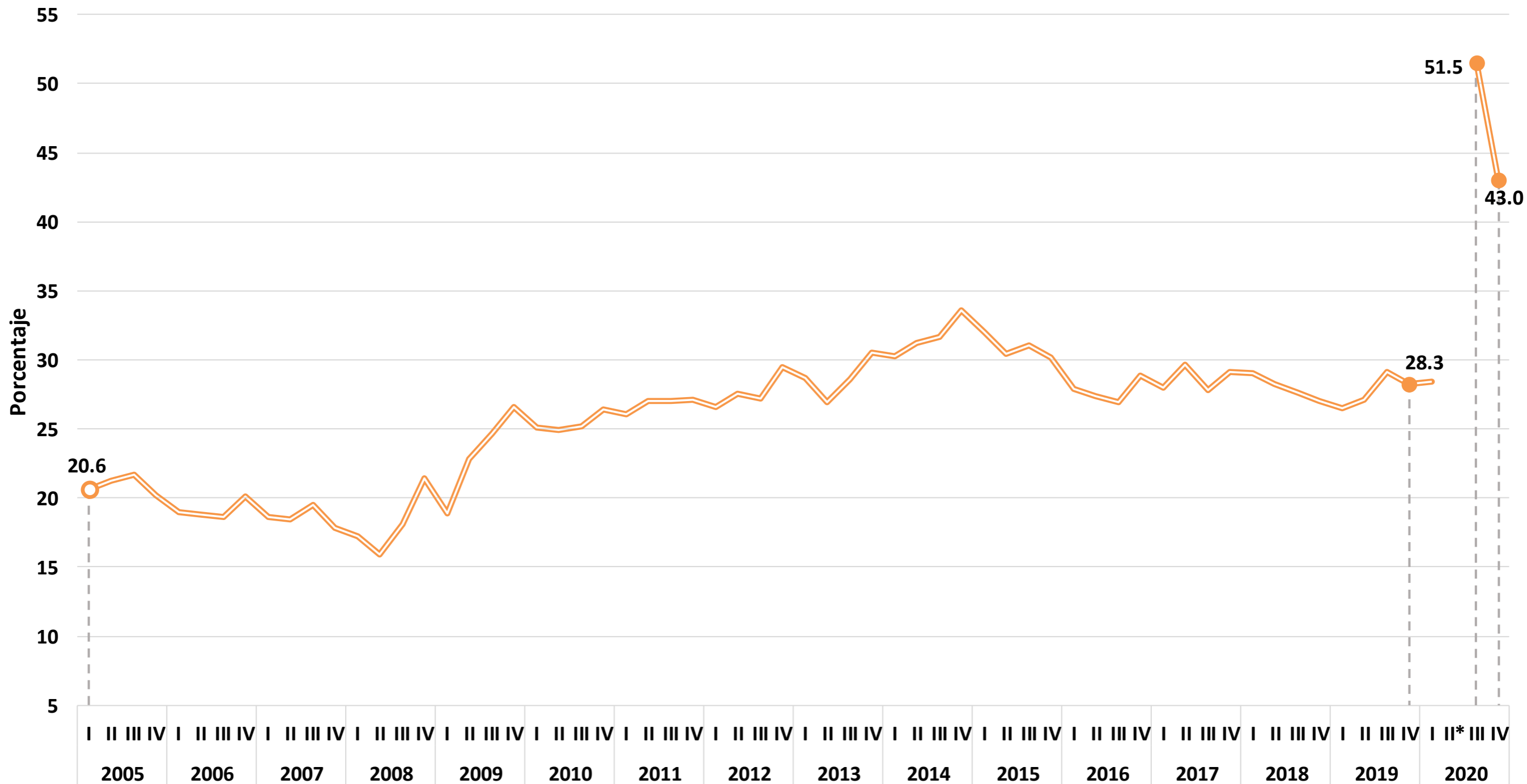

Fuente: elaboración del CONEVAL con base en la ENOE y ENOE Nueva Edición (ENOE^N). Se recuperan ingresos por intervalos de salario.

¹ Línea de pobreza extrema por ingresos.

* Debido a la contingencia sanitaria por la COVID-19, el INEGI suspendió la recolección de información de la ENOE referente al segundo trimestre 2020, por lo cual no se cuenta con el insumo necesario para el cálculo de los indicadores correspondientes a este periodo.

Porcentaje de la población con ingreso laboral inferior al costo de la canasta alimentaria¹, San Luis Potosí

Primer trimestre 2005 – cuarto trimestre 2020

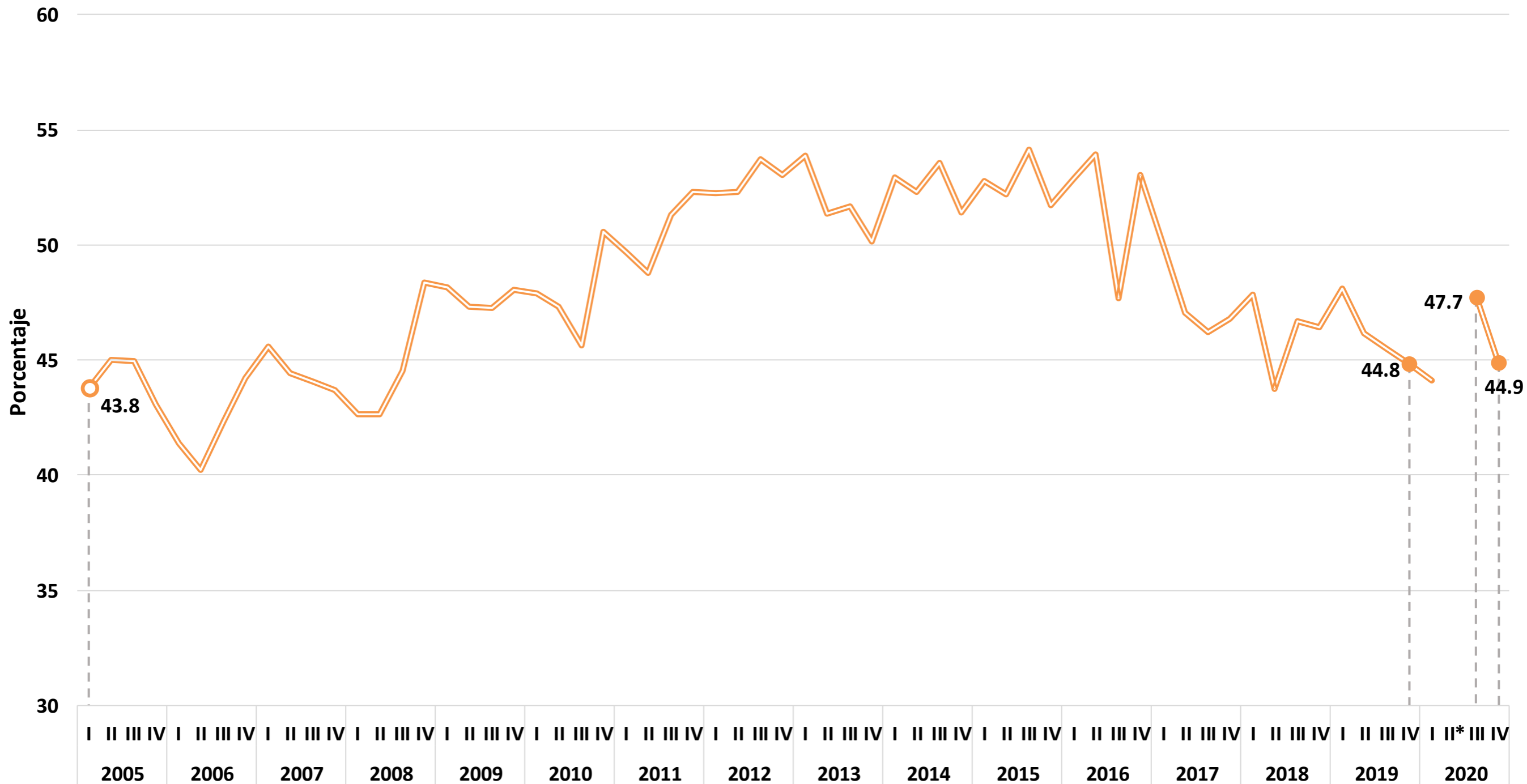

Fuente: elaboración del CONEVAL con base en la ENOE y ENOE Nueva Edición (ENOE^N). Se recuperan ingresos por intervalos de salario.

¹ Línea de pobreza extrema por ingresos.

* Debido a la contingencia sanitaria por la COVID-19, el INEGI suspendió la recolección de información de la ENOE referente al segundo trimestre 2020, por lo cual no se cuenta con el insumo necesario para el cálculo de los indicadores correspondientes a este periodo.

Porcentaje de la población con ingreso laboral inferior al costo de la canasta alimentaria¹, Sinaloa

Primer trimestre 2005 – cuarto trimestre 2020

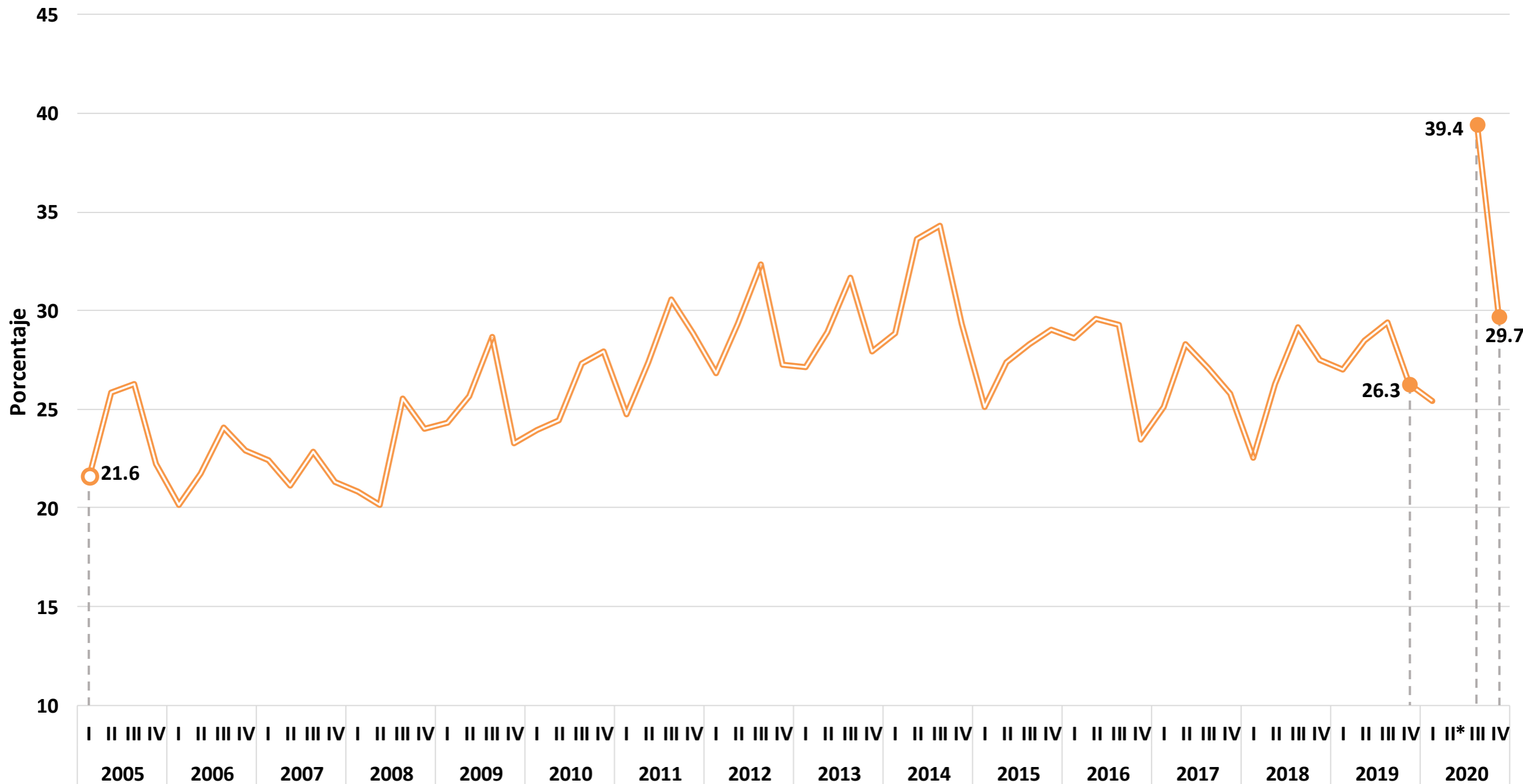

Fuente: elaboración del CONEVAL con base en la ENOE y ENOE Nueva Edición (ENOE^N). Se recuperan ingresos por intervalos de salario.

¹ Línea de pobreza extrema por ingresos.

* Debido a la contingencia sanitaria por la COVID-19, el INEGI suspendió la recolección de información de la ENOE referente al segundo trimestre 2020, por lo cual no se cuenta con el insumo necesario para el cálculo de los indicadores correspondientes a este periodo.

Porcentaje de la población con ingreso laboral inferior al costo de la canasta alimentaria¹, Sonora

Primer trimestre 2005 – cuarto trimestre 2020

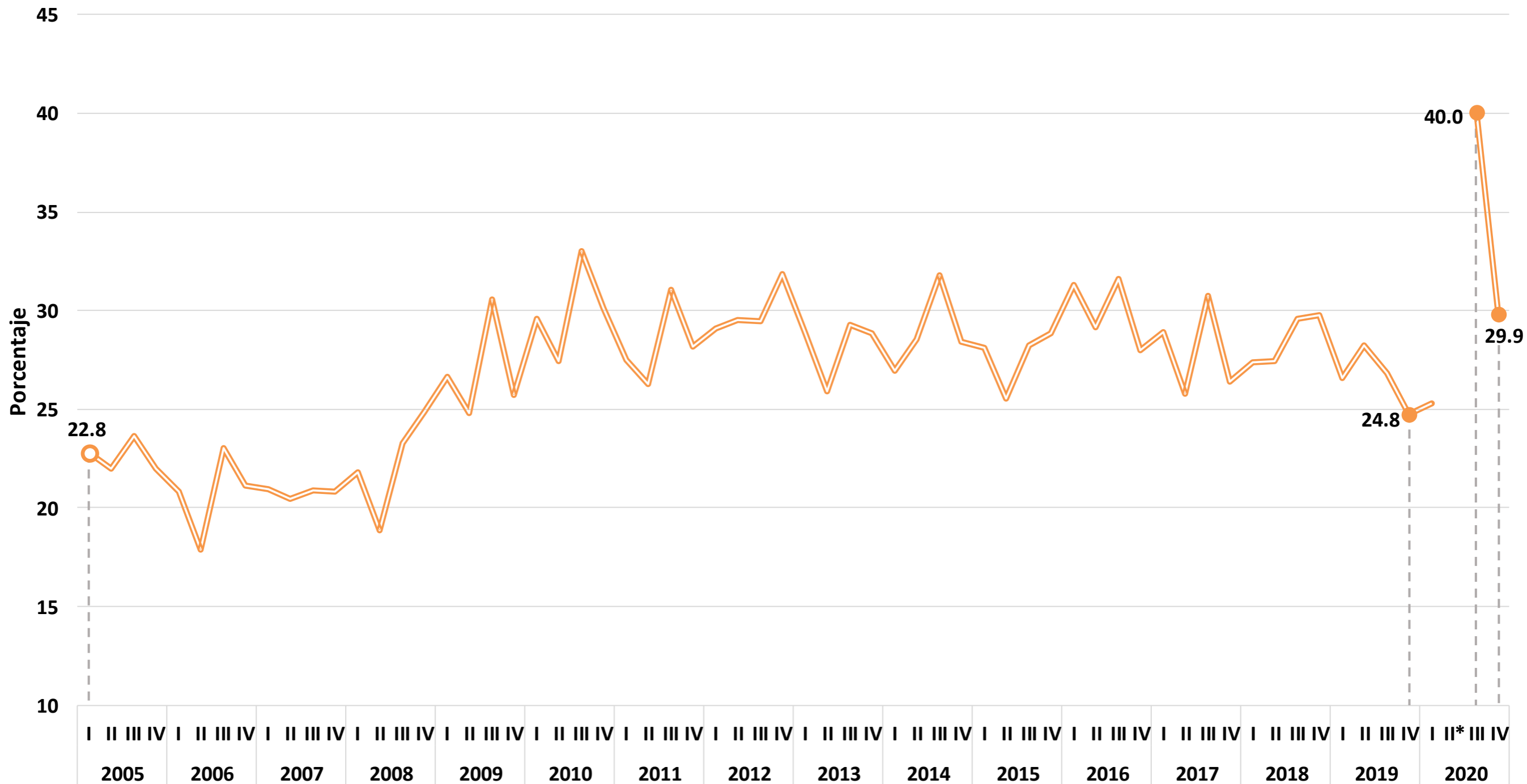

Fuente: elaboración del CONEVAL con base en la ENOE y ENOE Nueva Edición (ENOE^N). Se recuperan ingresos por intervalos de salario.

¹ Línea de pobreza extrema por ingresos.

* Debido a la contingencia sanitaria por la COVID-19, el INEGI suspendió la recolección de información de la ENOE referente al segundo trimestre 2020, por lo cual no se cuenta con el insumo necesario para el cálculo de los indicadores correspondientes a este periodo.

Porcentaje de la población con ingreso laboral inferior al costo de la canasta alimentaria¹, Tabasco

Primer trimestre 2005 – cuarto trimestre 2020

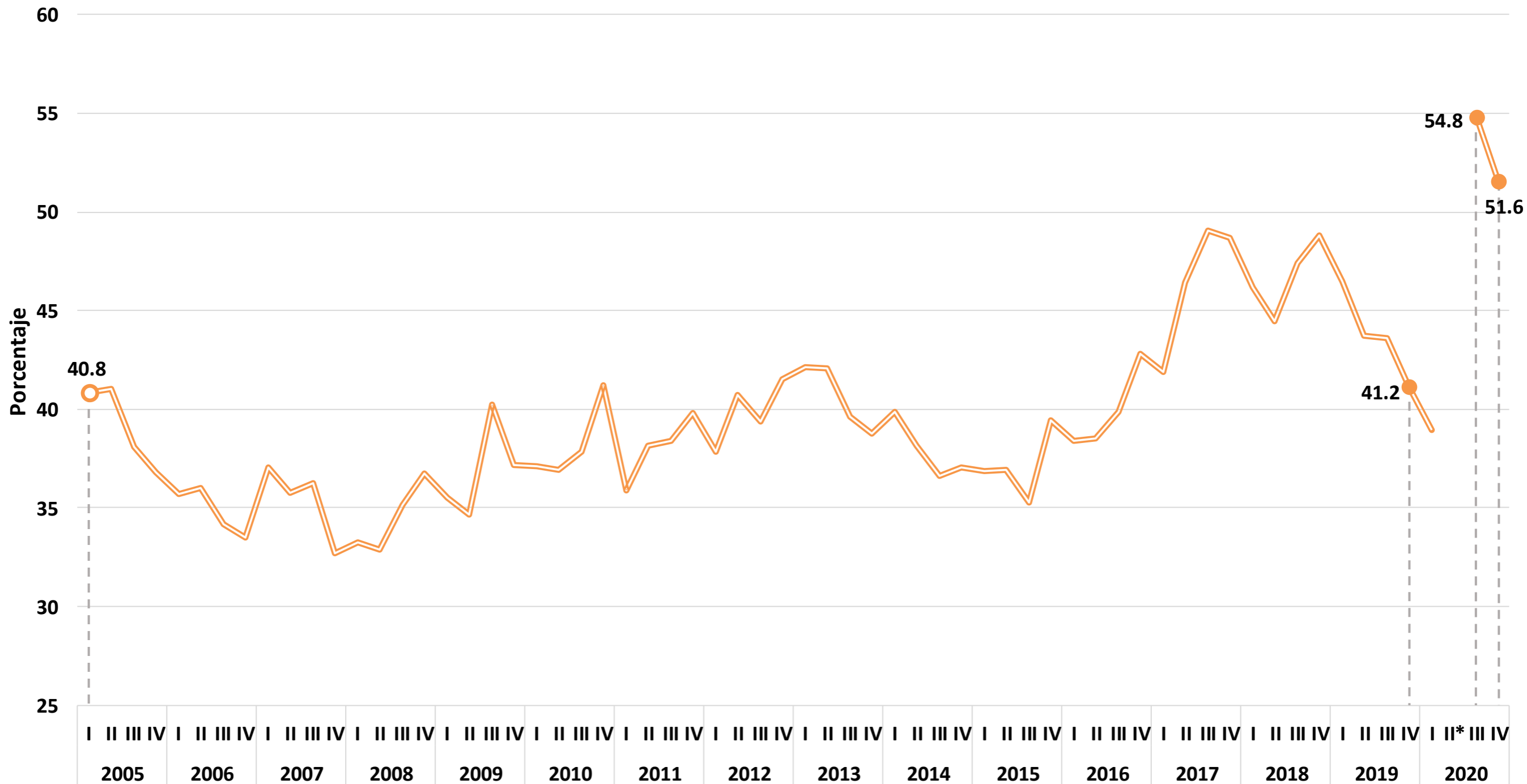

Fuente: elaboración del CONEVAL con base en la ENOE y ENOE Nueva Edición (ENOE^N). Se recuperan ingresos por intervalos de salario.

¹ Línea de pobreza extrema por ingresos.

* Debido a la contingencia sanitaria por la COVID-19, el INEGI suspendió la recolección de información de la ENOE referente al segundo trimestre 2020, por lo cual no se cuenta con el insumo necesario para el cálculo de los indicadores correspondientes a este periodo.

Porcentaje de la población con ingreso laboral inferior al costo de la canasta alimentaria¹, Tamaulipas

Primer trimestre 2005 – cuarto trimestre 2020

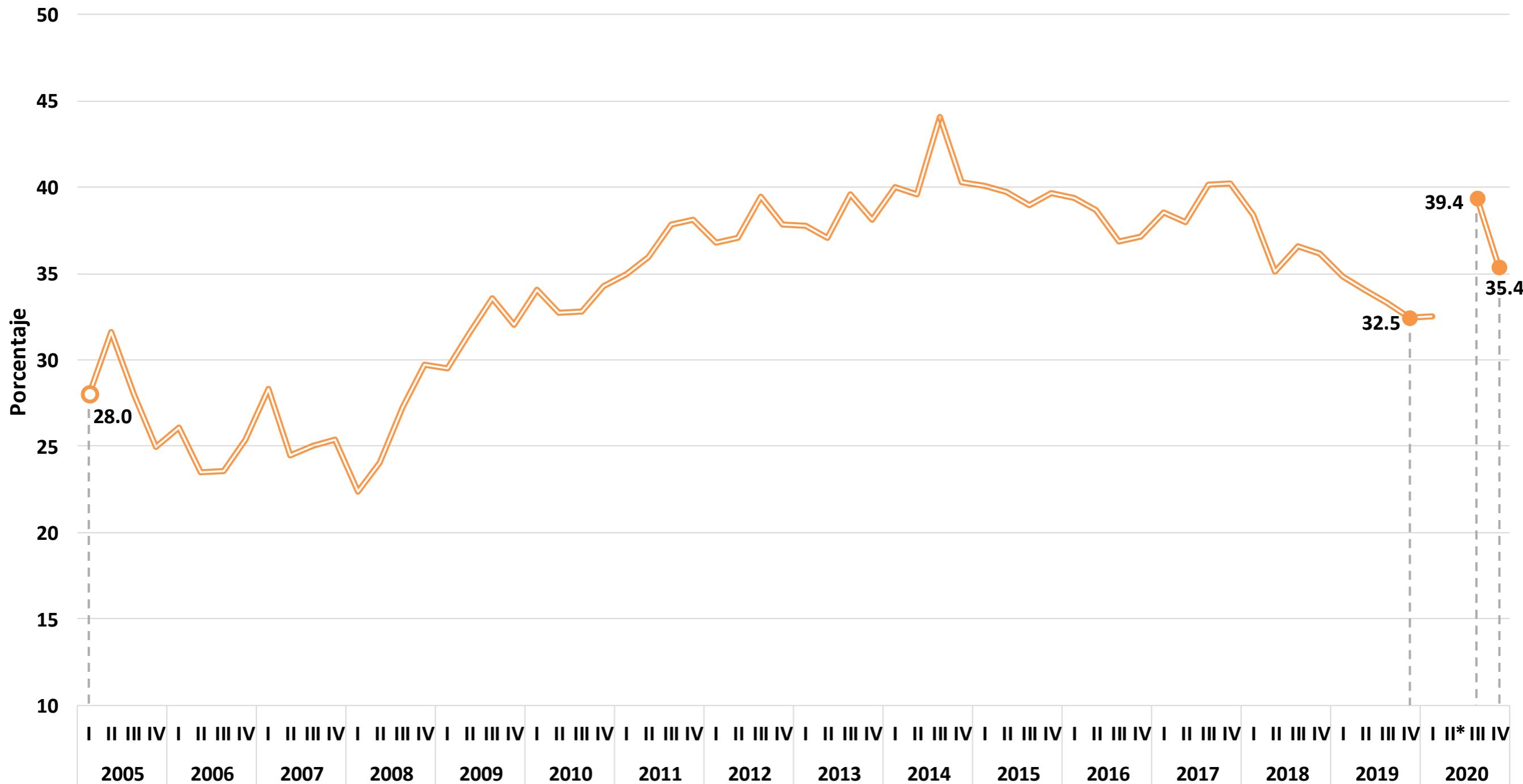

Fuente: elaboración del CONEVAL con base en la ENOE y ENOE Nueva Edición (ENOE^N). Se recuperan ingresos por intervalos de salario.

¹ Línea de pobreza extrema por ingresos.

* Debido a la contingencia sanitaria por la COVID-19, el INEGI suspendió la recolección de información de la ENOE referente al segundo trimestre 2020, por lo cual no se cuenta con el insumo necesario para el cálculo de los indicadores correspondientes a este periodo.

Porcentaje de la población con ingreso laboral inferior al costo de la canasta alimentaria¹, Tlaxcala

Primer trimestre 2005 – cuarto trimestre 2020

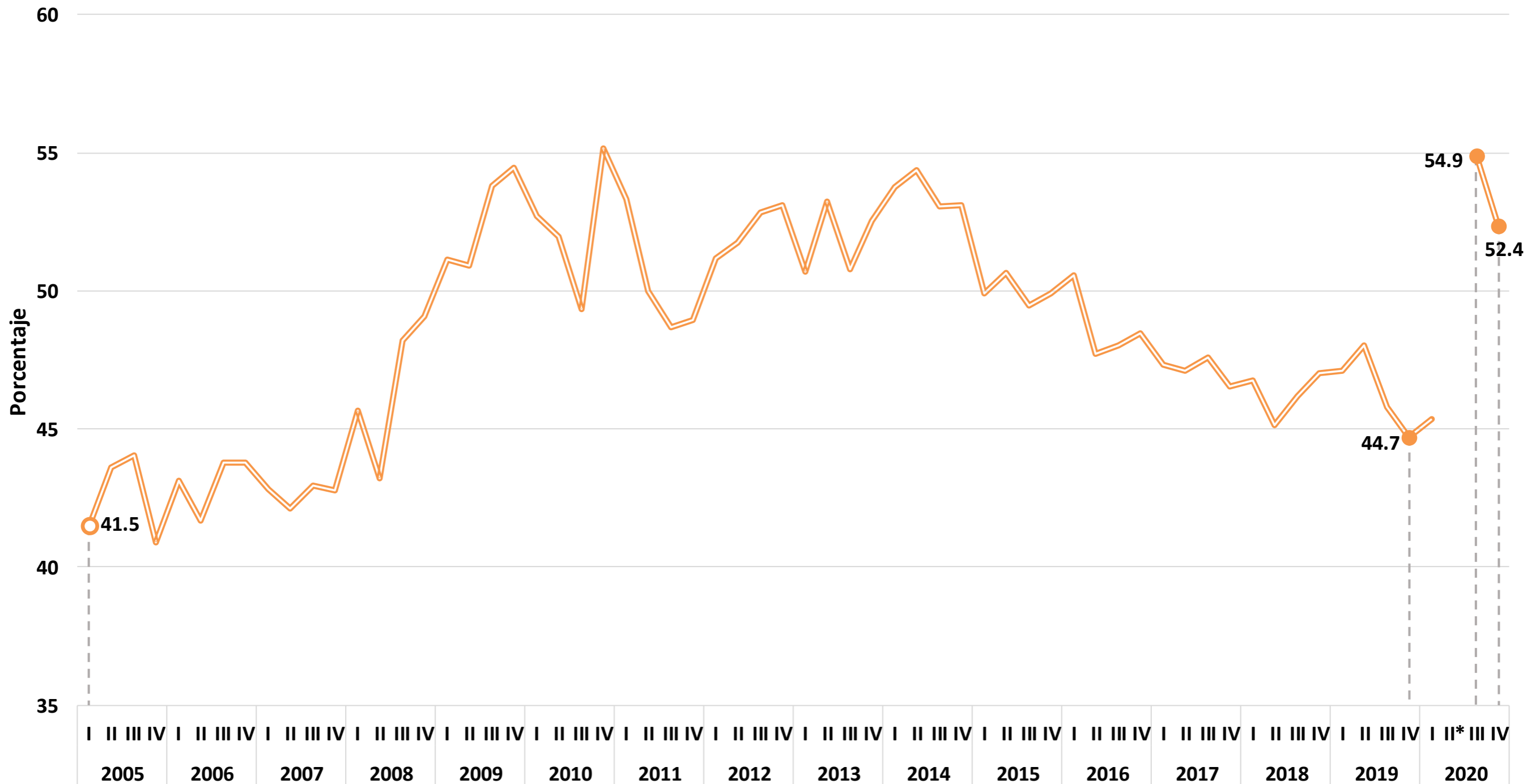

Fuente: elaboración del CONEVAL con base en la ENOE y ENOE Nueva Edición (ENOE^N). Se recuperan ingresos por intervalos de salario.

¹ Línea de pobreza extrema por ingresos.

* Debido a la contingencia sanitaria por la COVID-19, el INEGI suspendió la recolección de información de la ENOE referente al segundo trimestre 2020, por lo cual no se cuenta con el insumo necesario para el cálculo de los indicadores correspondientes a este periodo.

Porcentaje de la población con ingreso laboral inferior al costo de la canasta alimentaria¹, Veracruz

Primer trimestre 2005 – cuarto trimestre 2020

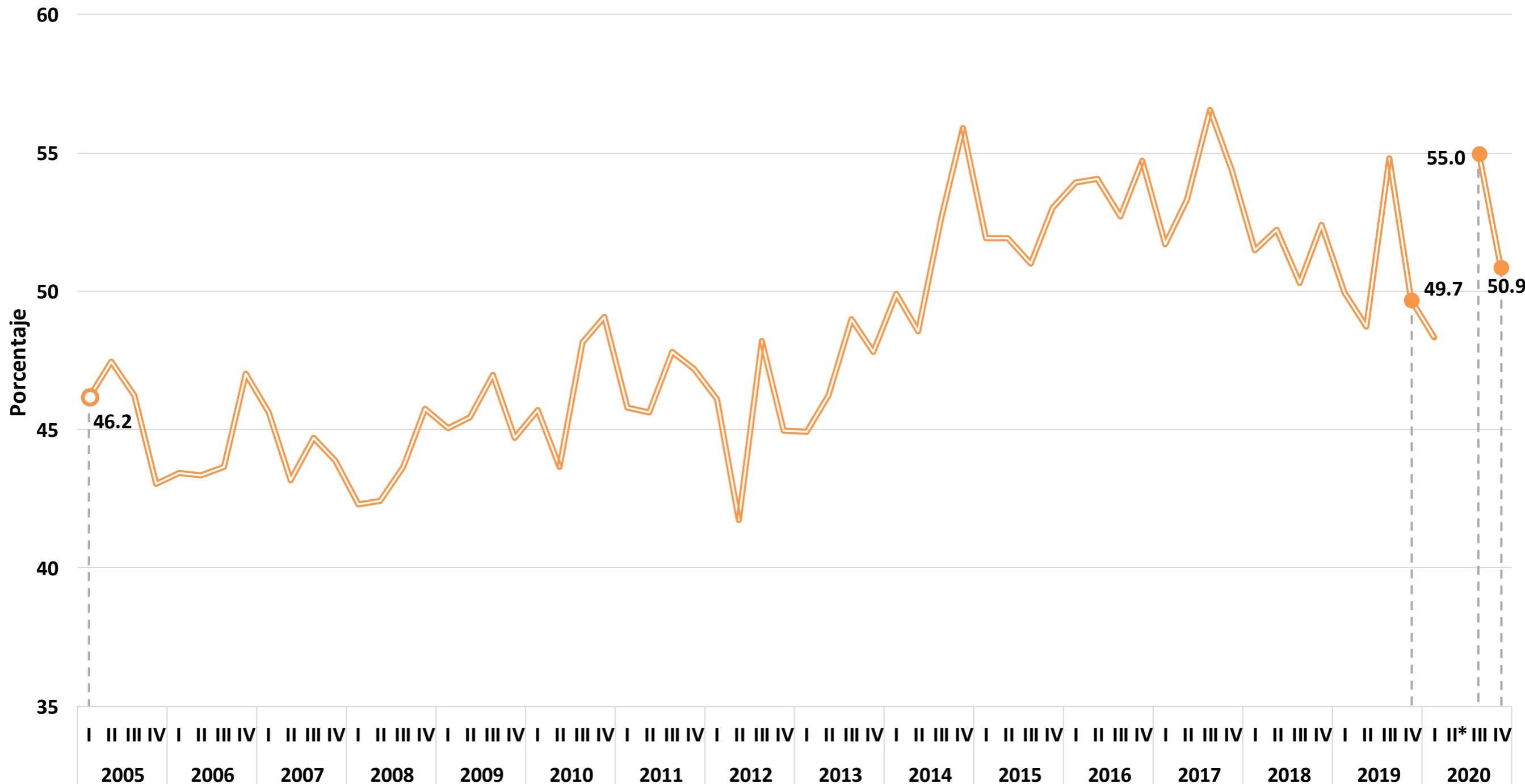

Fuente: elaboración del CONEVAL con base en la ENOE y ENOE Nueva Edición (ENOE^N). Se recuperan ingresos por intervalos de salario.

¹ Línea de pobreza extrema por ingresos.

* Debido a la contingencia sanitaria por la COVID-19, el INEGI suspendió la recolección de información de la ENOE referente al segundo trimestre 2020, por lo cual no se cuenta con el insumo necesario para el cálculo de los indicadores correspondientes a este periodo.

Porcentaje de la población con ingreso laboral inferior al costo de la canasta alimentaria¹, Yucatán

Primer trimestre 2005 – cuarto trimestre 2020

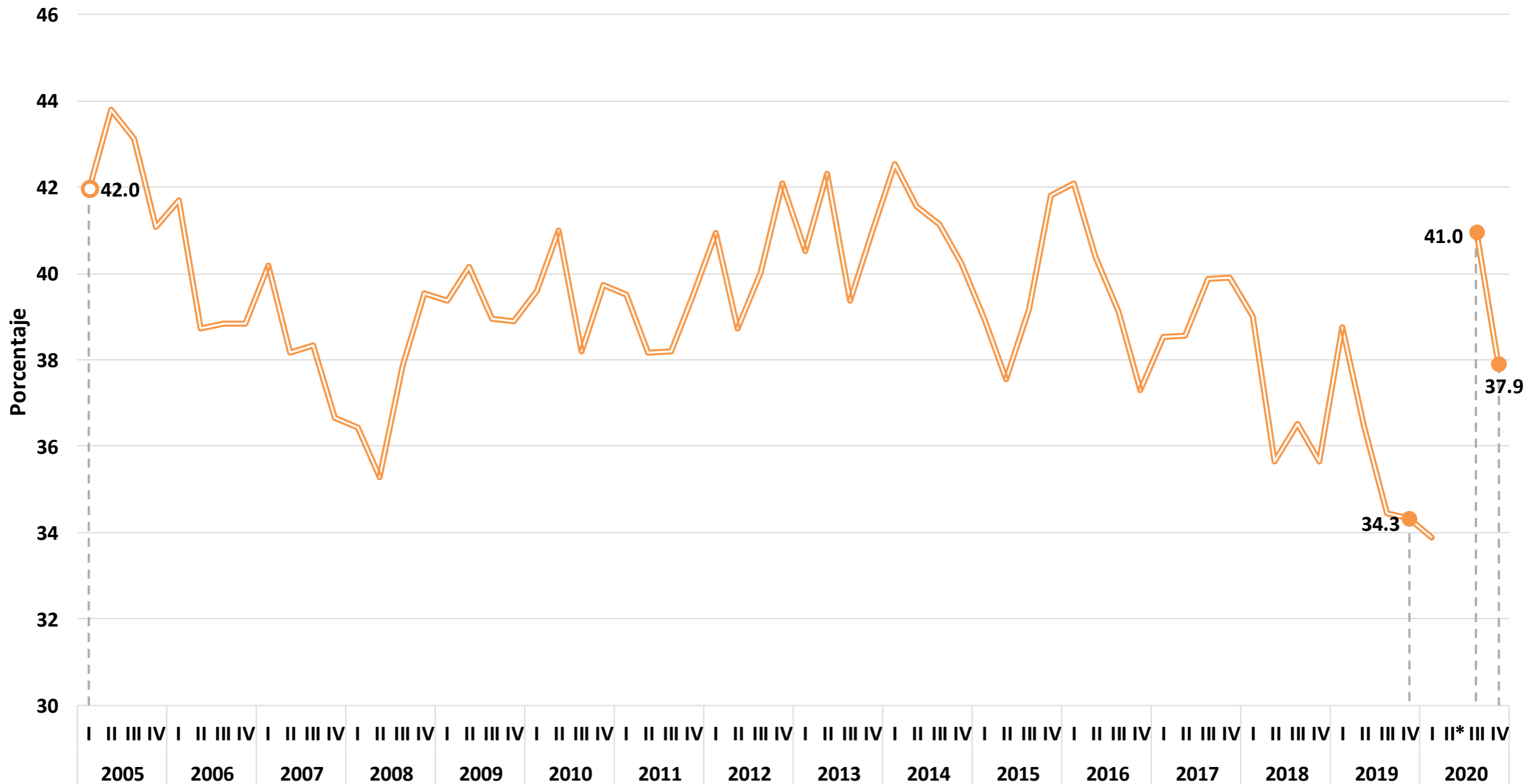

Fuente: elaboración del CONEVAL con base en la ENOE y ENOE Nueva Edición (ENOE^N). Se recuperan ingresos por intervalos de salario.

¹ Línea de pobreza extrema por ingresos.

* Debido a la contingencia sanitaria por la COVID-19, el INEGI suspendió la recolección de información de la ENOE referente al segundo trimestre 2020, por lo cual no se cuenta con el insumo necesario para el cálculo de los indicadores correspondientes a este periodo.

Porcentaje de la población con ingreso laboral inferior al costo de la canasta alimentaria¹, Zacatecas

Primer trimestre 2005 – cuarto trimestre 2020

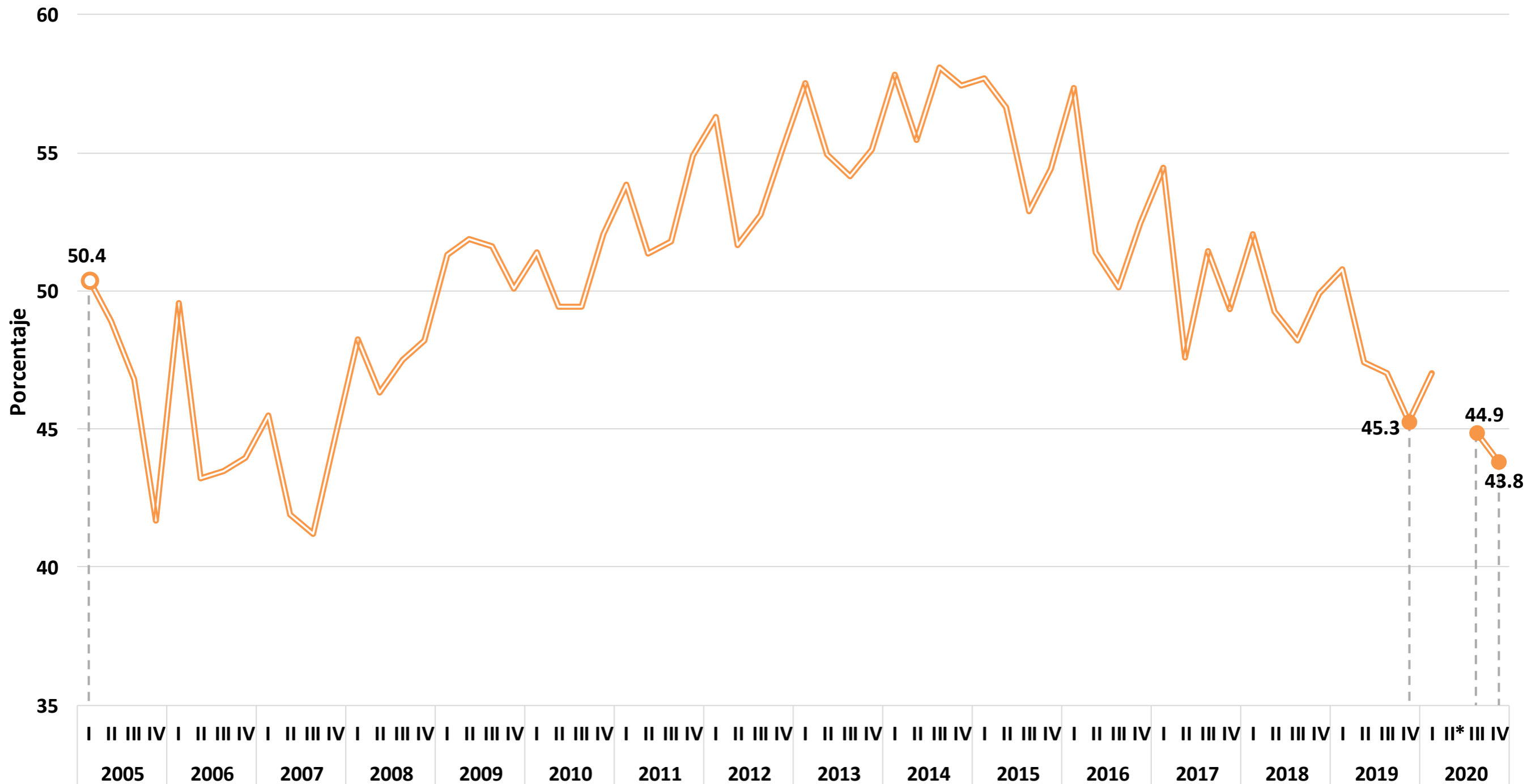

Fuente: elaboración del CONEVAL con base en la ENOE y ENOE Nueva Edición (ENOE^N). Se recuperan ingresos por intervalos de salario.

¹ Línea de pobreza extrema por ingresos.

* Debido a la contingencia sanitaria por la COVID-19, el INEGI suspendió la recolección de información de la ENOE referente al segundo trimestre 2020, por lo cual no se cuenta con el insumo necesario para el cálculo de los indicadores correspondientes a este periodo.