



Consejo Nacional de Evaluación
de la Política de Desarrollo Social

Mapas de Rezago Social 2010 y 2005 Distrito Federal

www.coneval.gob.mx

CONeVAL

Consejo Nacional de Evaluación
de la Política de Desarrollo Social

2010

Grado de rezago social a nivel municipal, 2010

Distrito Federal

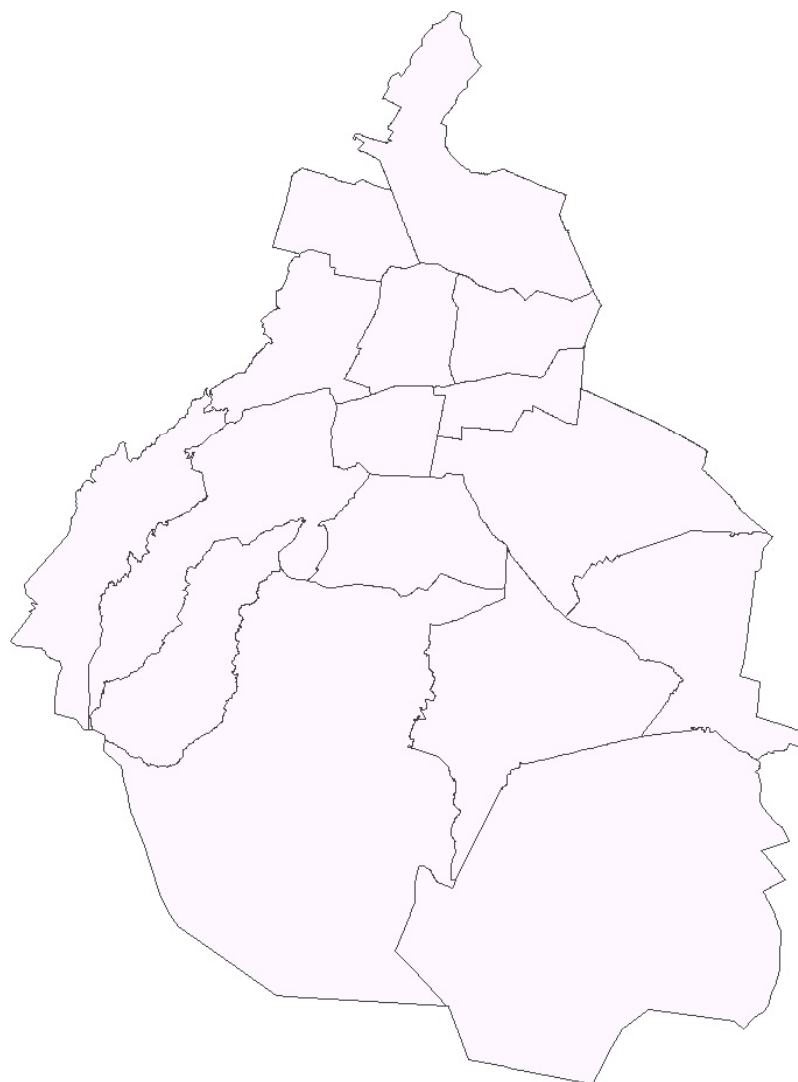

| Grado de rezago social | Total de municipios |
|------------------------|---------------------|
| Muy bajo | 16 |
| Bajo | 0 |
| Medio | 0 |
| Alto | 0 |
| Muy alto | 0 |
| Total | 16 |

Grado de rezago social a nivel localidad, 2010

Distrito Federal

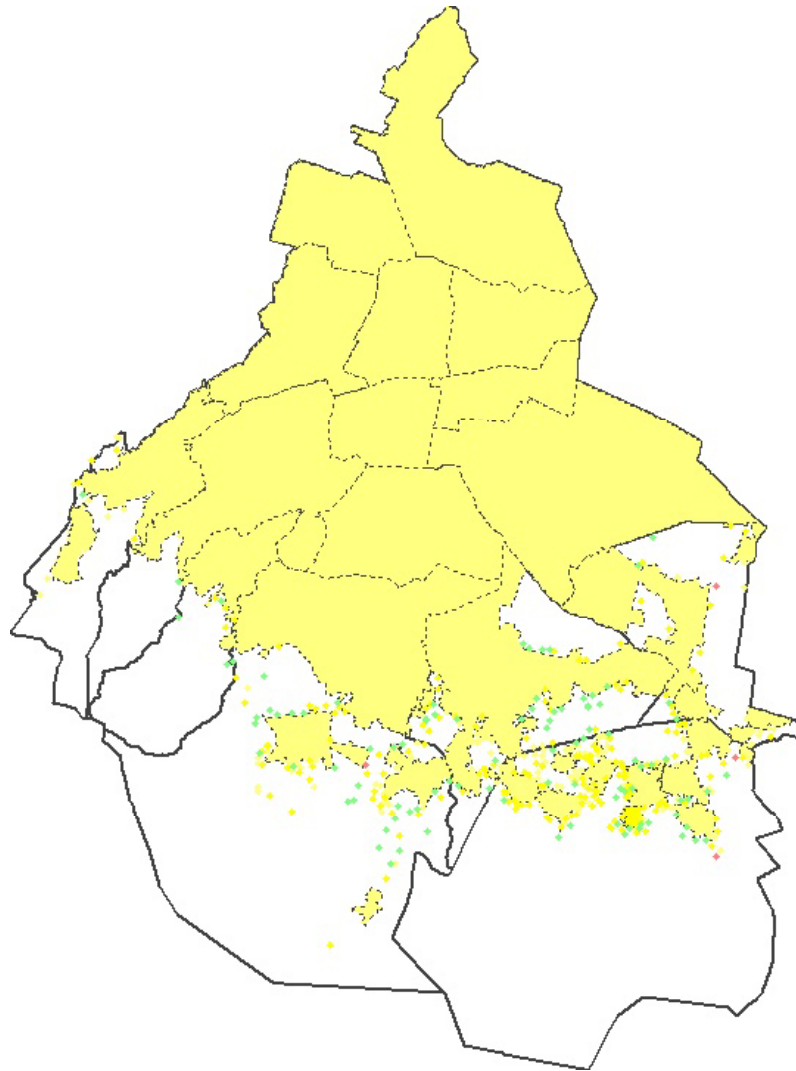

| Grado de rezago social | No. de Localidades |
|------------------------|--------------------|
| Muy bajo | 168 |
| Bajo | 181 |
| Medio | 96 |
| Alto | 4 |
| Muy alto | 0 |
| Total | 449 |

Cruce de municipios según grado de rezago social 2005-2010, Distrito Federal

| Municipios | | Grado de rezago social 2010 | | | | | |
|-----------------------------|----------|-----------------------------|------|-------|------|----------|-------|
| | | Muy Alto | Alto | Medio | Bajo | Muy bajo | Total |
| Grado de rezago social 2005 | Muy alto | 0 | 0 | 0 | 0 | 0 | 0 |
| | Alto | 0 | 0 | 0 | 0 | 0 | 0 |
| | Medio | 0 | 0 | 0 | 0 | 0 | 0 |
| | Bajo | 0 | 0 | 0 | 0 | 0 | 0 |
| | Muy bajo | 0 | 0 | 0 | 0 | 16 | 16 |
| | Total | 0 | 0 | 0 | 0 | 16 | 16 |



Aumenta rezago social



Disminuye rezago social

Fuente: estimaciones del CONEVAL con base en el II Censo de Población y Vivienda 2005 y el Censo de Población y Vivienda 2010.

CONeVAL





Consejo Nacional de Evaluación
de la Política de Desarrollo Social

2005

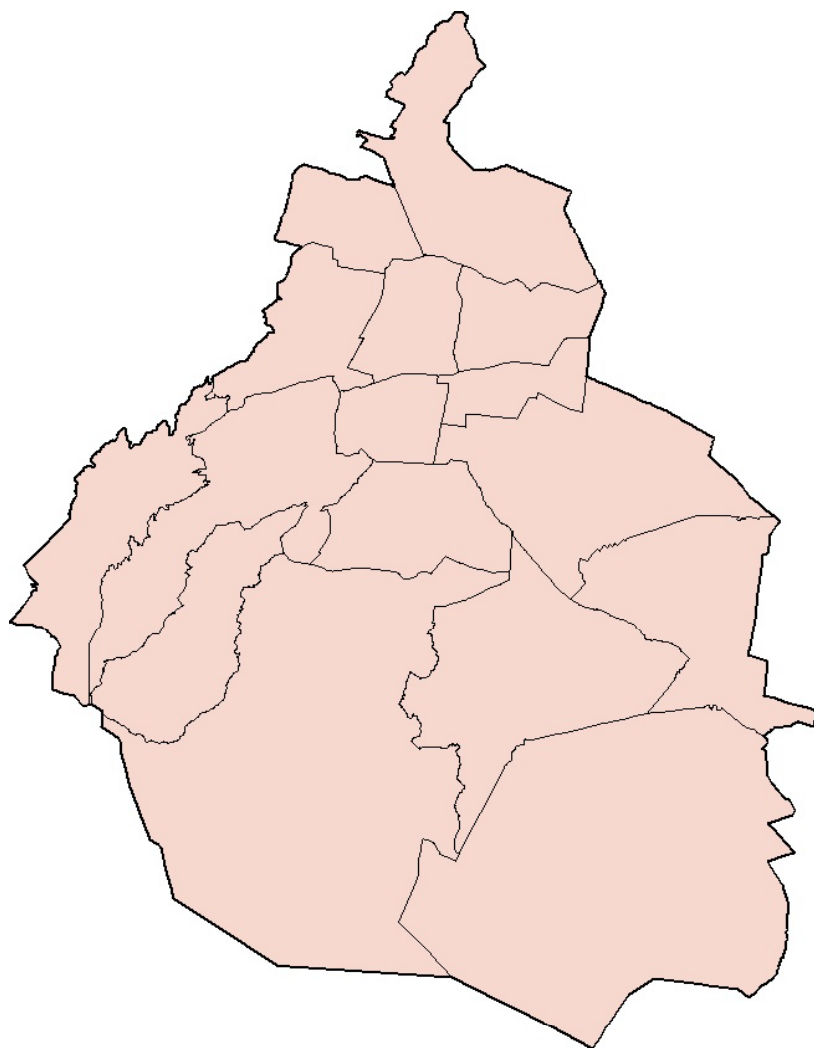
Grado de rezago social a nivel municipal, 2005

Distrito Federal



| | Grado de rezago social | Total de municipios |
|---|------------------------|---------------------|
|  | Muy bajo | 16 |
|  | Bajo | 0 |
|  | Medio | 0 |
|  | Alto | 0 |
|  | Muy alto | 0 |
| | Total | 16 |

Fuente: estimaciones del CONEVAL con base en el II Censo de Población y Vivienda 2005 y la Encuesta Nacional de Ingresos y Gastos de los Hogares 2005.

Grado de rezago social a nivel localidad, 2005

Distrito Federal

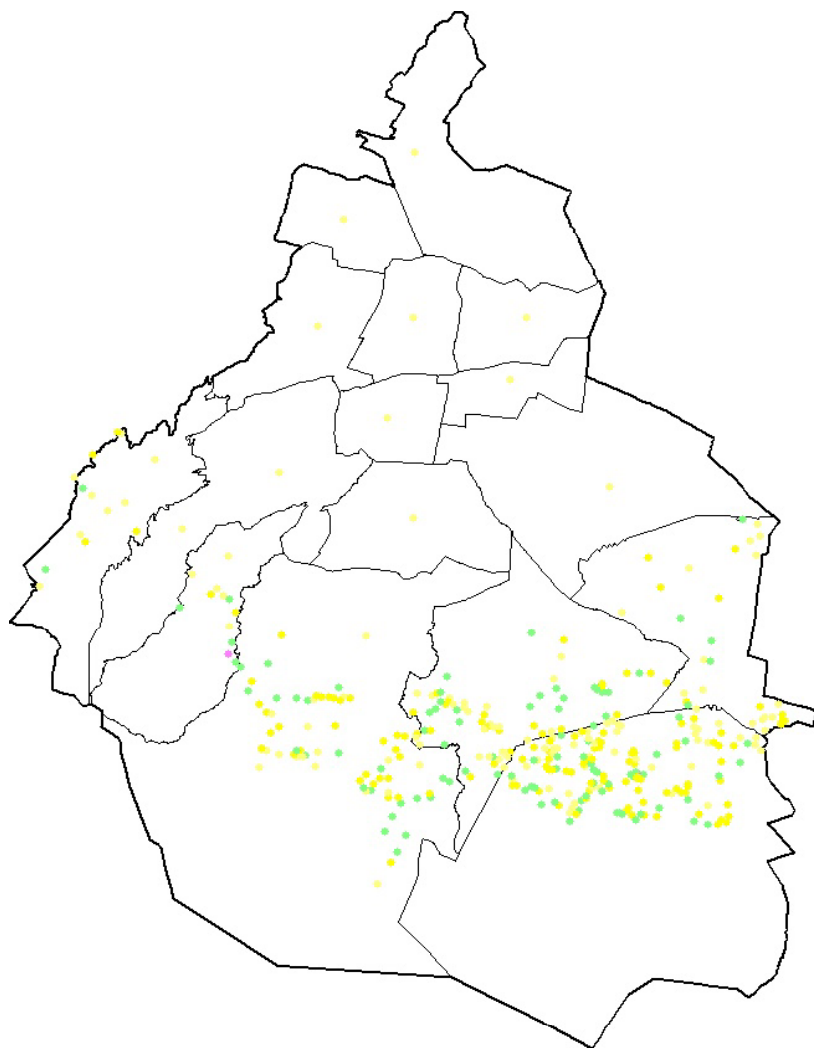

| Grado de rezago social | No. de Localidades |
|------------------------|--------------------|
| Muy bajo | 121 |
| Bajo | 138 |
| Medio | 100 |
| Alto | 2 |
| Muy alto | 0 |
| Total | 361 |

Fuente: estimaciones del CONEVAL con base en el II Censo de Población y Vivienda 2005 y la Encuesta Nacional de Ingresos y Gastos de los Hogares 2005.

Distribución delegacional del Distrito Federal entre la incidencia de pobreza alimentaria y el grado de rezago social

| | | Grado de rezago social | | | | | Total |
|--|--------------|------------------------|------|-------|------|----------|-------|
| | | Muy bajo | Bajo | Medio | Alto | Muy alto | |
| Incidencia de la pobreza alimentaria^{/1} | De 0 a 20 | 16 | 0 | 0 | 0 | 0 | 16 |
| | De 21 a 40 | 0 | 0 | 0 | 0 | 0 | |
| | De 41 a 60 | 0 | 0 | 0 | 0 | 0 | |
| | De 61 a 80 | 0 | 0 | 0 | 0 | 0 | |
| | De 81 a 100 | 0 | 0 | 0 | 0 | 0 | |
| | Total | 16 | 0 | 0 | 0 | 0 | 16 |

^{/1} La información está presentada en porcentaje.

Fuente: Grado de rezago social, estimaciones del CONEVAL con base en el *II Conteo de Población y Vivienda 2005*

Incidencia de pobreza alimentaria, estimaciones del CONEVAL